

ENTREVISTA POBLACION GENERAL –NICARAGUA

I. Generales

1. Sexo

Sexo

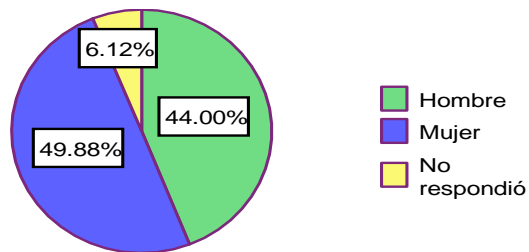

2. Edad:

Edad

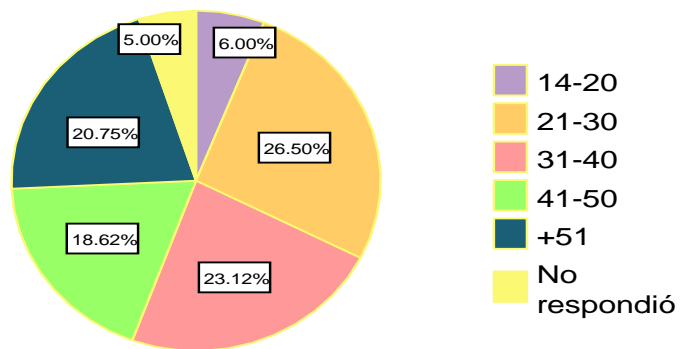

3. Nivel Académico

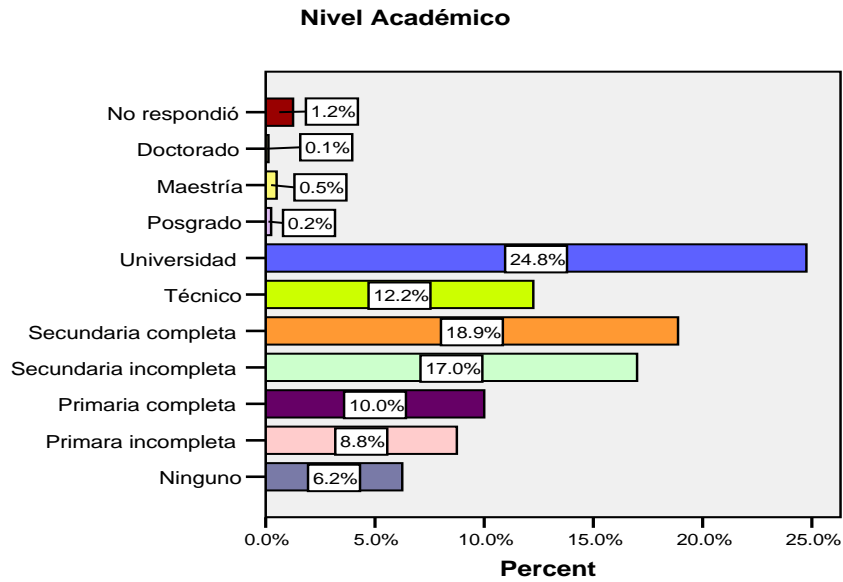

4. Vive usted en esta ciudad? /Área de residencia (ubicar según respuesta)

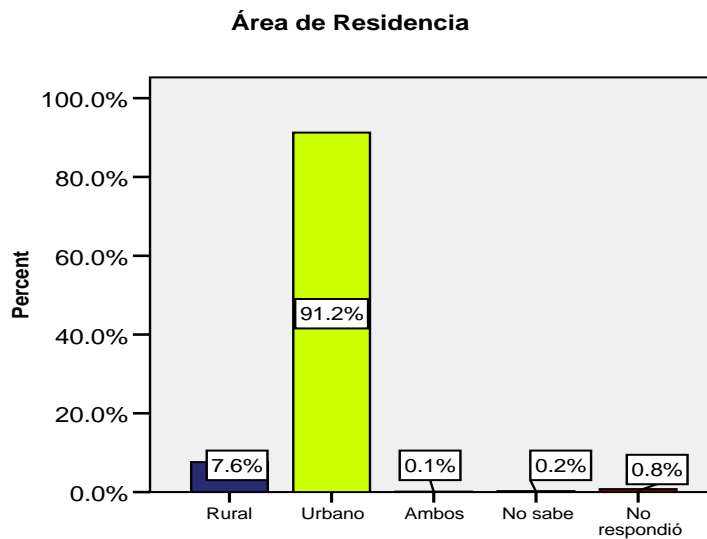

5. Cuál es su estado civil?

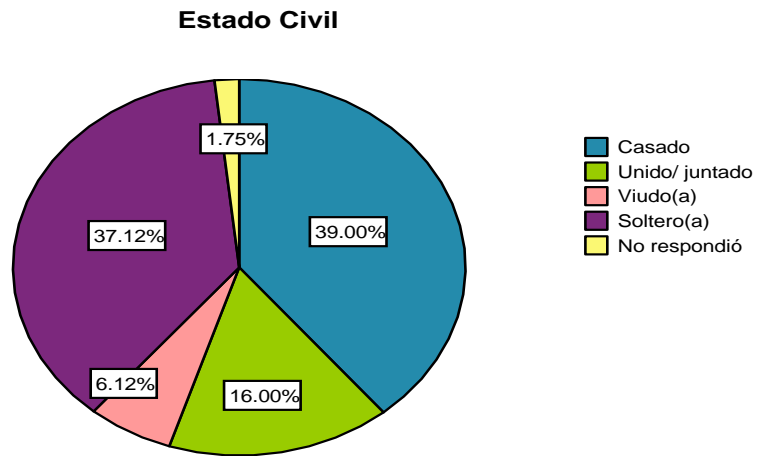

6. Cuántos hijos tiene?

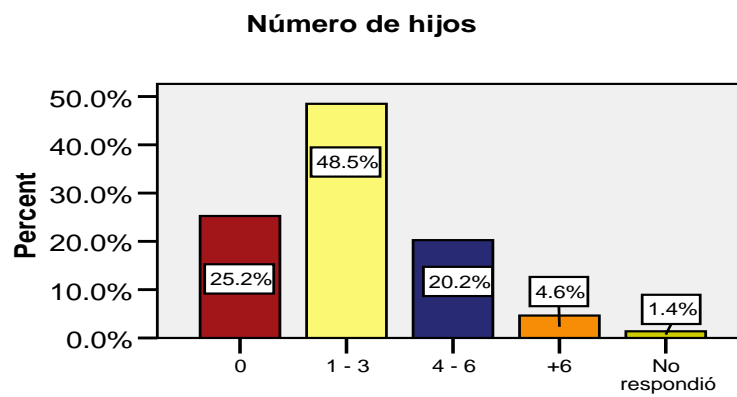

7. ¿Cuántas personas viven en su hogar?

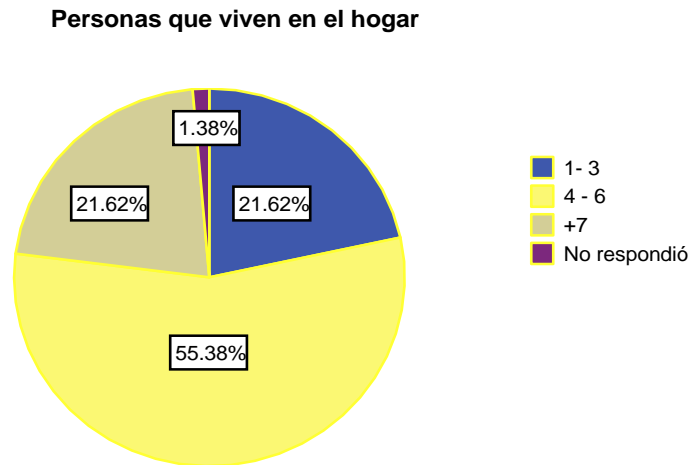

8. ¿Cuántos miembros de su familia trabajan y aportan ingresos?

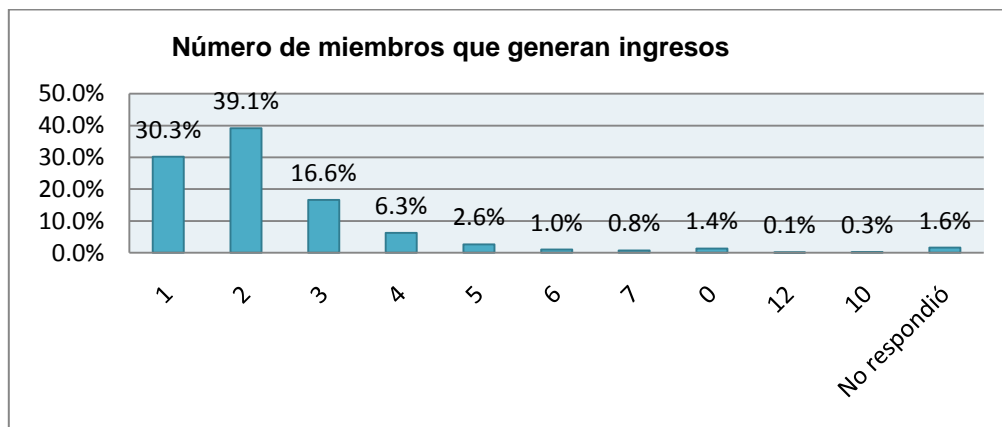

9. ¿Cómo está compuesto su hogar?

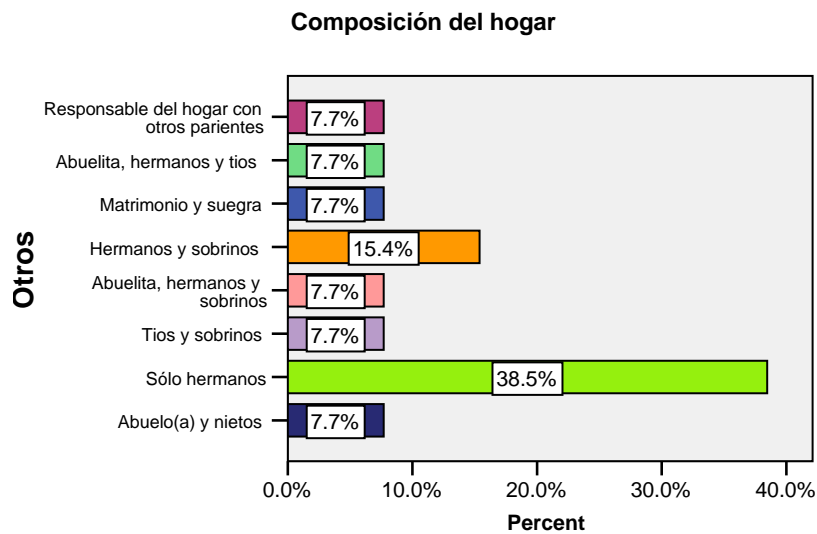
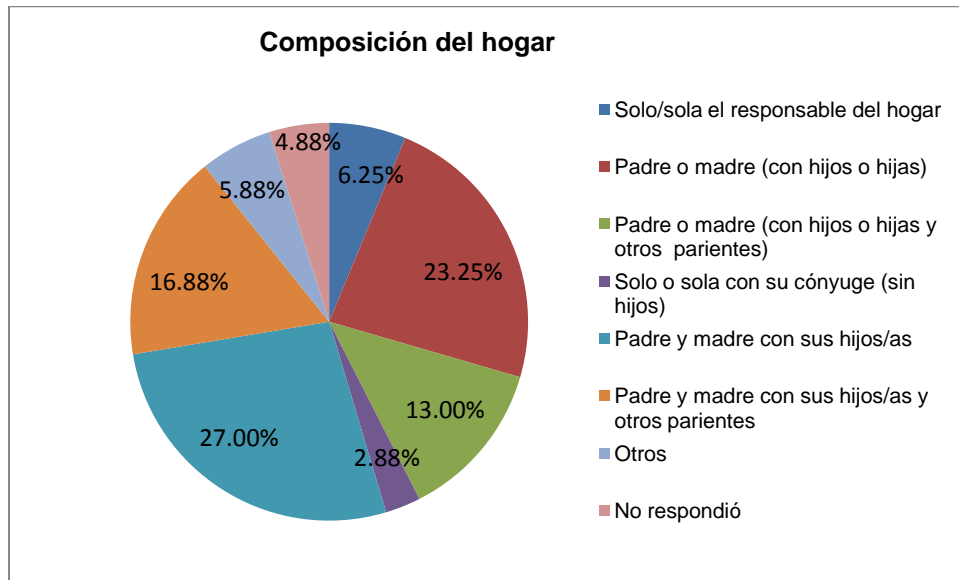

Otras composiciones del hogar

		Frequency	Percent	Valid Percent	Cumulative Percent
Valid	Abuelo(a) y nietos	1	.1	7.7	7.7
	Sólo hermanos	5	.6	38.5	46.2
	Tios y sobrinos	1	.1	7.7	53.8
	Abuelita, hermanos y sobrinos	1	.1	7.7	61.5
	Hermanos y sobrinos	2	.3	15.4	76.9
	Matrimonio y suegra	1	.1	7.7	84.6

	Abuelita, hermanos y tios	1	.1	7.7	92.3
	Responsable del hogar con otros parientes	1	.1	7.7	100.0
	Total	13	1.6	100.0	
Missing	System	787	98.4		
Total		800	100.0		

10. ¿Cuál es el ingreso mensual aproximado en su hogar? (esperar respuestas)

Ingreso aproximado en el hogar

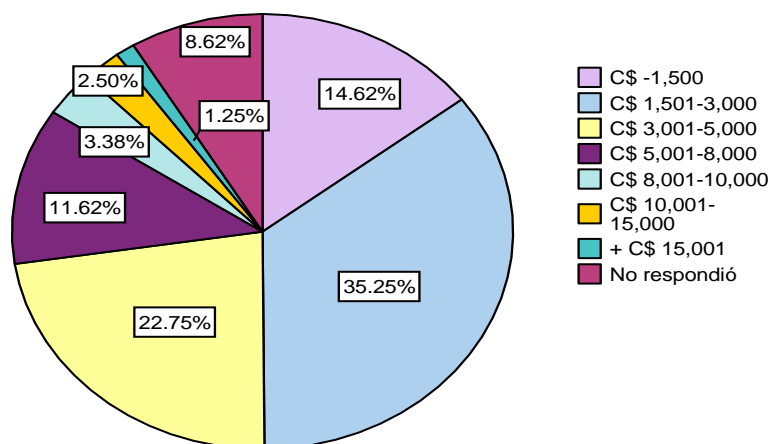

11. ¿Cuál es su actividad económica actualmente/ donde trabaja?



12. Desde hace cuánto tiempo está buscando trabajo?

Tiempo que ha estado buscando trabajo

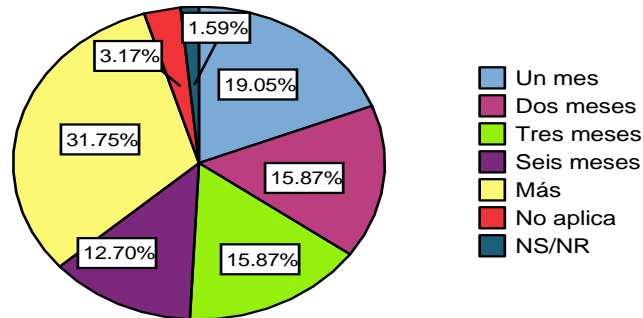

¿Desde hace cuánto tiempo está buscando trabajo?

		Frequency	Percent	Valid Percent	Cumulative Percent
Valid	Un mes	12	1.5	19.0	19.0
	Dos meses	10	1.3	15.9	34.9
	Tres meses	10	1.3	15.9	50.8
	Seis meses	8	1.0	12.7	63.5
	Más	20	2.5	31.7	95.2
	No aplica	2	.3	3.2	98.4
	NS/NR	1	.1	1.6	100.0
	Total	63	7.9	100.0	
Missing	System	737	92.1		
Total		800	100.0		

13. (Tiene condiciones físicas que le imposibilita trabajar). ¿Qué tipo de atención ha recibido por su condición?

Tipo de atención recibida por su condición física

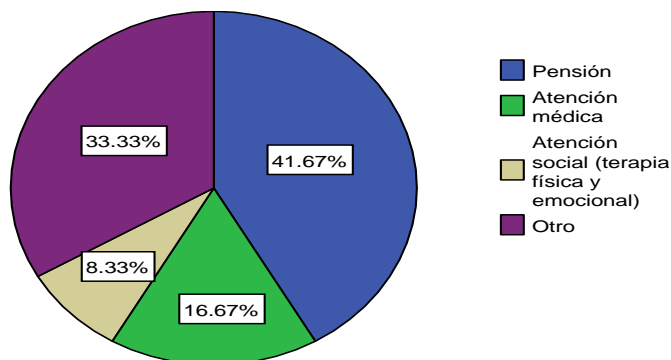

¿Qué tipo de atención ha recibido por su condición?

		Frequency	Percent	Valid Percent	Cumulative Percent
Valid	Pensión	5	.6	41.7	41.7
	Atención médica	2	.3	16.7	58.3
	Atención social (terapia física y emocional)	1	.1	8.3	66.7
	Otro	4	.5	33.3	100.0
	Total	12	1.5	100.0	
Missing	System	788	98.5		
	Total	800	100.0		

14. (Tiene condiciones físicas que le imposibilita trabajar). ¿De quién ha recibido esta atención?

Instituciones que le han brindado atención por sus condiciones físicas

		Frequency	Percent	Valid Percent	Cumulative Percent
Valid	INSS	5	.6	41.7	41.7
	Instituciones públicas, gobierno	1	.1	8.3	50.0
	Organizaciones religiosas	2	.3	16.7	66.7
	Otro	4	.5	33.3	100.0
	Total	12	1.5	100.0	

Missing	System	788	98.5	
Total		800	100.0	

Instituciones que le han dado atención

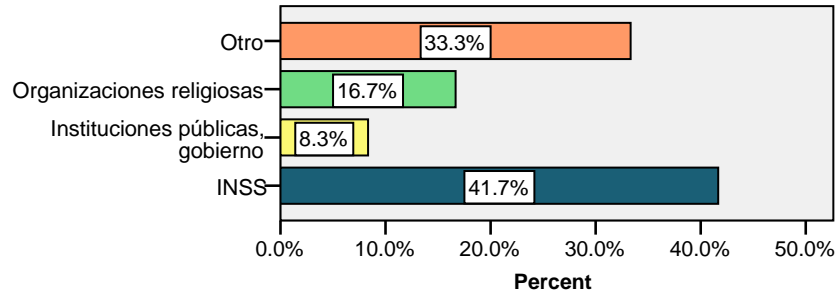

Patrocinio de la atención recibida

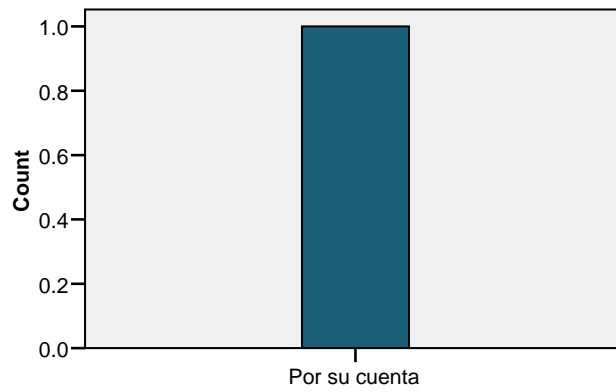

II. Percepción y conocimiento del Sector Informal

15. Para empezar quisiera que hablemos de la situación del país ¿qué opinión tiene Ud. en términos de muy bien, regular, o muy mal sobre la situación del país? (seleccionar una)

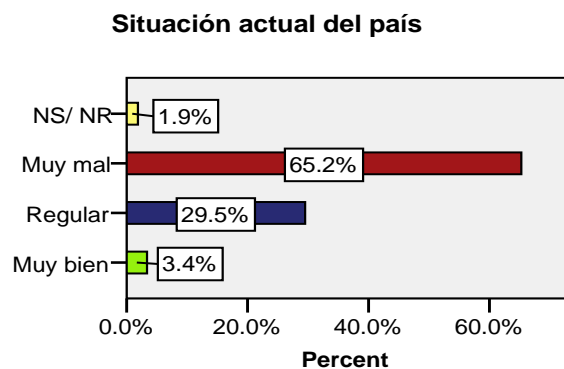

16. ¿Y Ud. cree que la situación del país mejorará, seguirá igual o empeorará durante el año próximo? (seleccionar una)

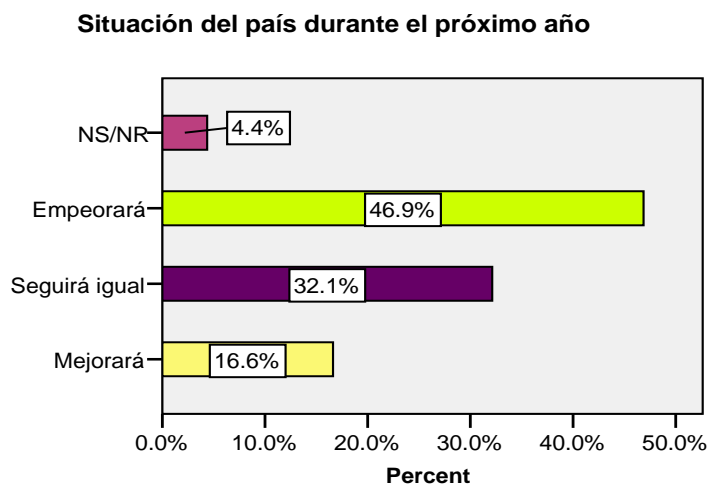

17. Y en relación al año pasado ¿Ud. cree que la situación del país mejoró, sigue igual o empeoró? (seleccionar una)

Situación del país con respecto al año pasado

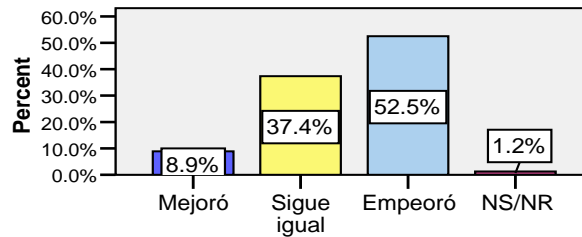

18. ¿Cómo calificaría su situación económica actual y la de su familia en términos de muy bien, regular, y muy mal? (seleccionar una)

Situación económica personal y de su familia

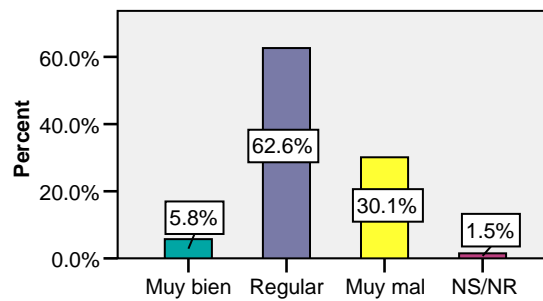

19. Y en relación al año pasado ¿Ud. cree que su situación económica actual o la de su familia mejoró, sigue igual o empeoró? (seleccionar una)

Situación económica personal y familiar con respecto al año pasado

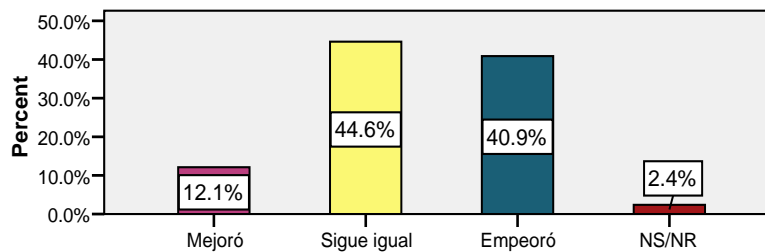

20. En su opinión, cuáles son los dos problemas principales en Nicaragua? (esperar respuesta y ubicar)

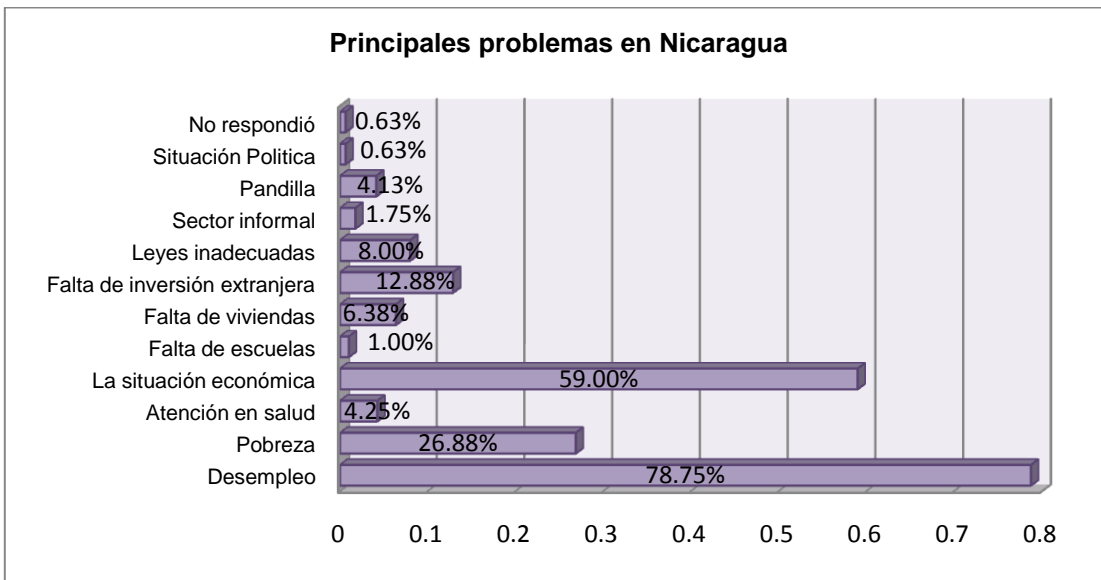

21. Cómo mediría la gravedad de los siguientes problemas a nivel nacional? Si es muy grave, poco grave o nada grave? (Leer todas las opciones y evaluar cada una)

Pobreza

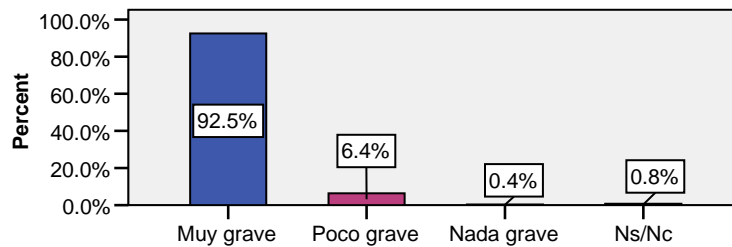

Inseguridad

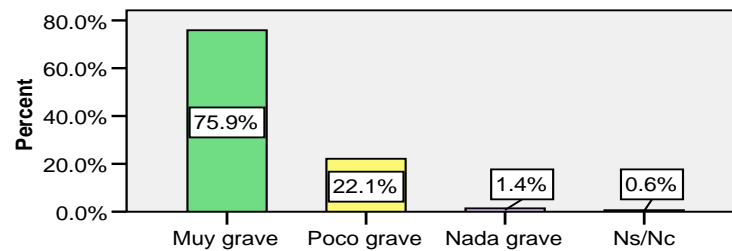

Drogadicción

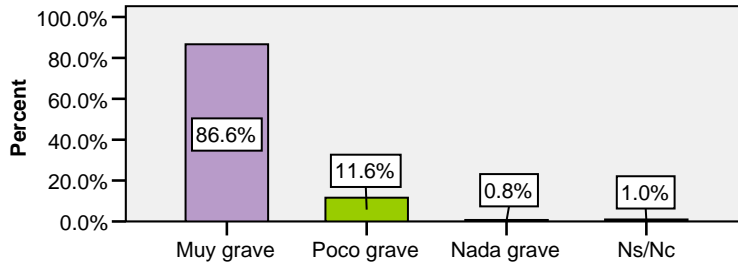

Desempleo

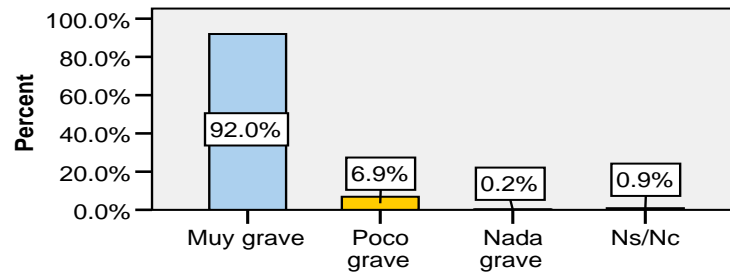

Inflación

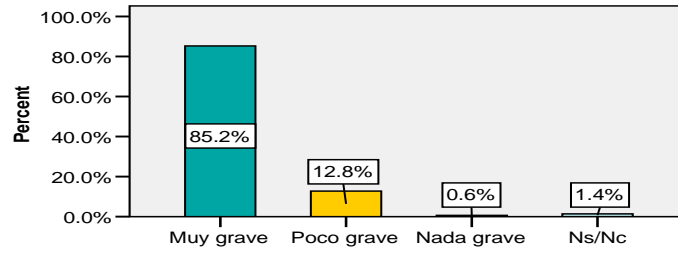

El trabajo informal

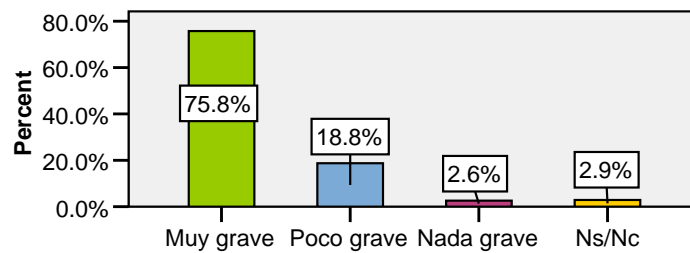

El incumplimiento de los derechos laborales

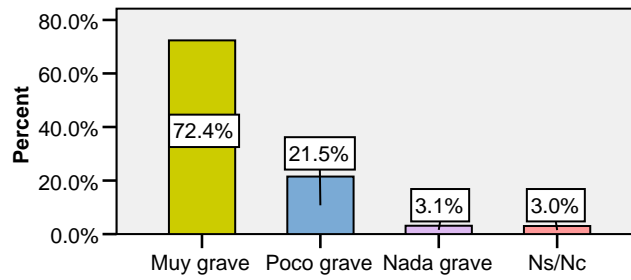

Otro problema a nivel nacional

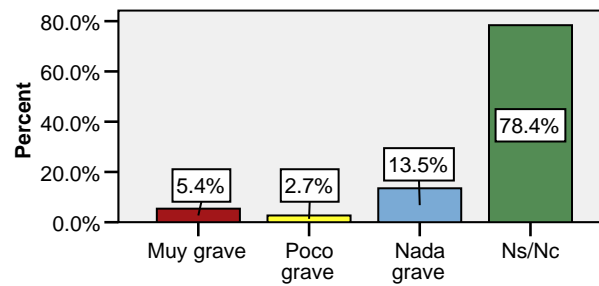

22. Con relación al año pasado, estos problemas que mencionamos cómo cree que están actualmente: Solucionados, peor o igual? (Leer todas las opciones y evaluar cada una)

Pobreza

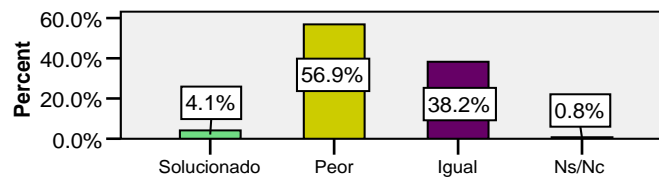

Inseguridad

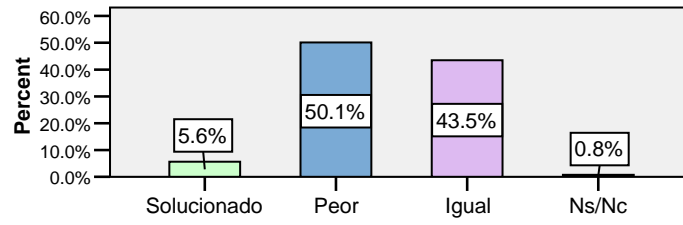

Drogadicción

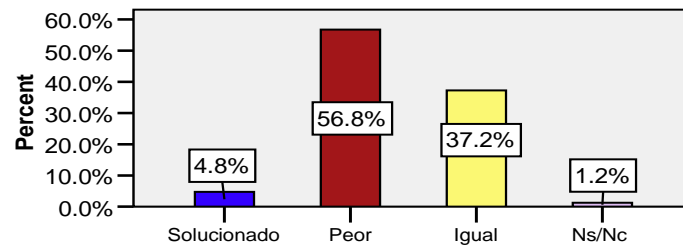

Desempleo

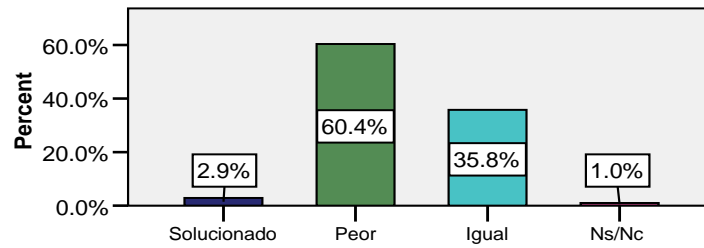

Inflación

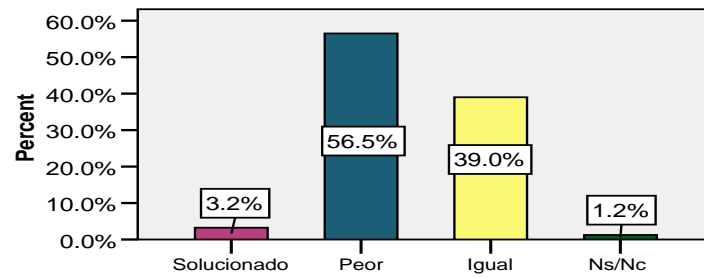

El trabajo informal

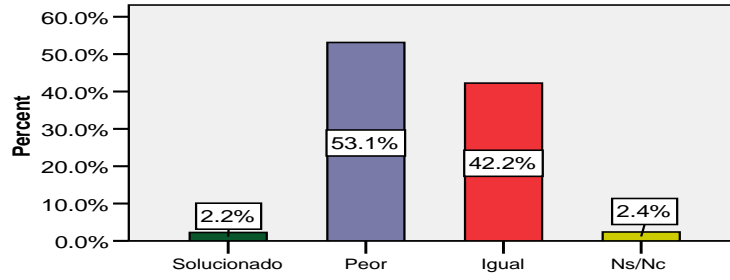

Incumplimiento de los derechos laborales

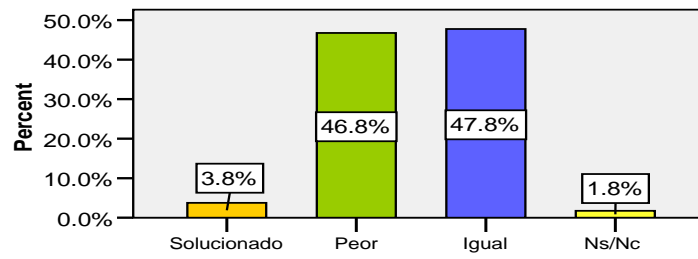

Otro problema

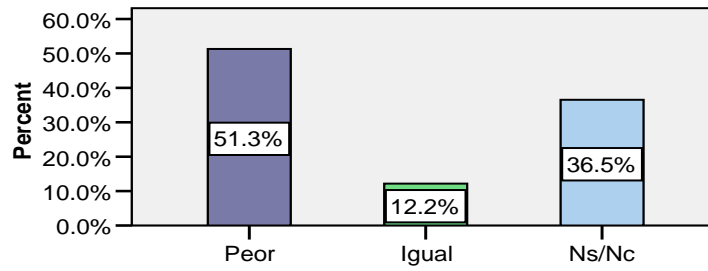

23. CUAL DE ESTOS PROBLEMAS LE AFECTA MAS DIRECTAMENTE A USTED Y SU FAMILIA. (Leer todas las opciones y SELECCIONAR DOS).

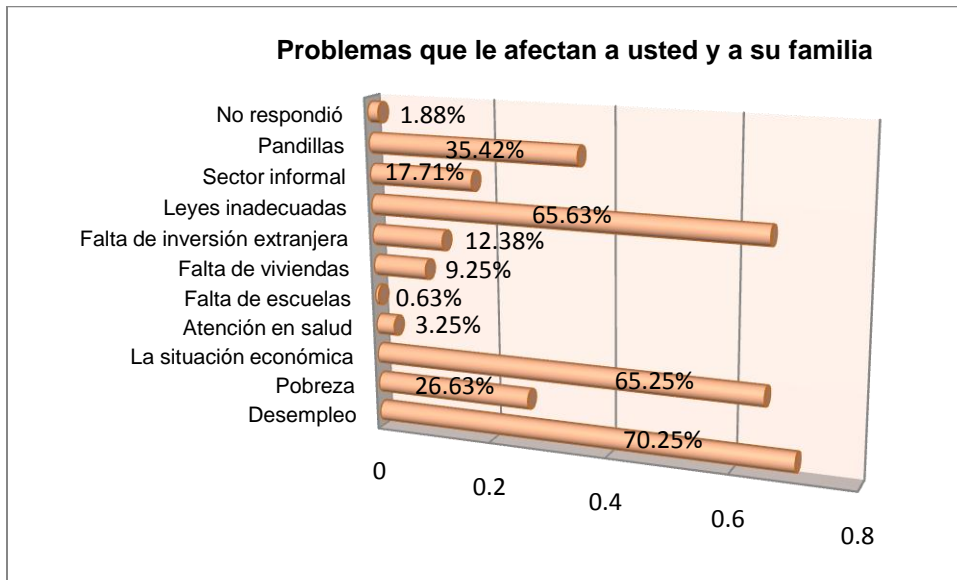

24. Sabe que es el sector informal ?

Conocimiento de la definición de sector informal

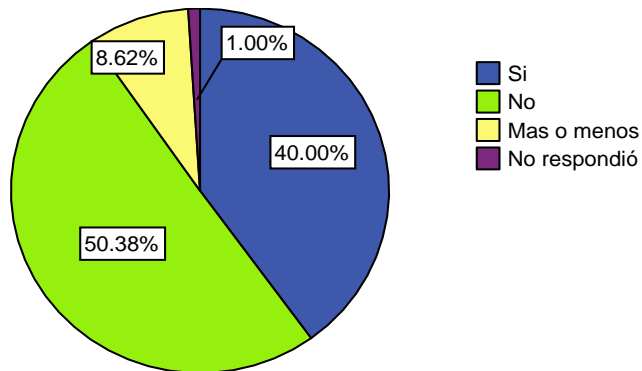

25. ¿Y me puede decir con sus propias palabras, qué es para usted el sector informal?

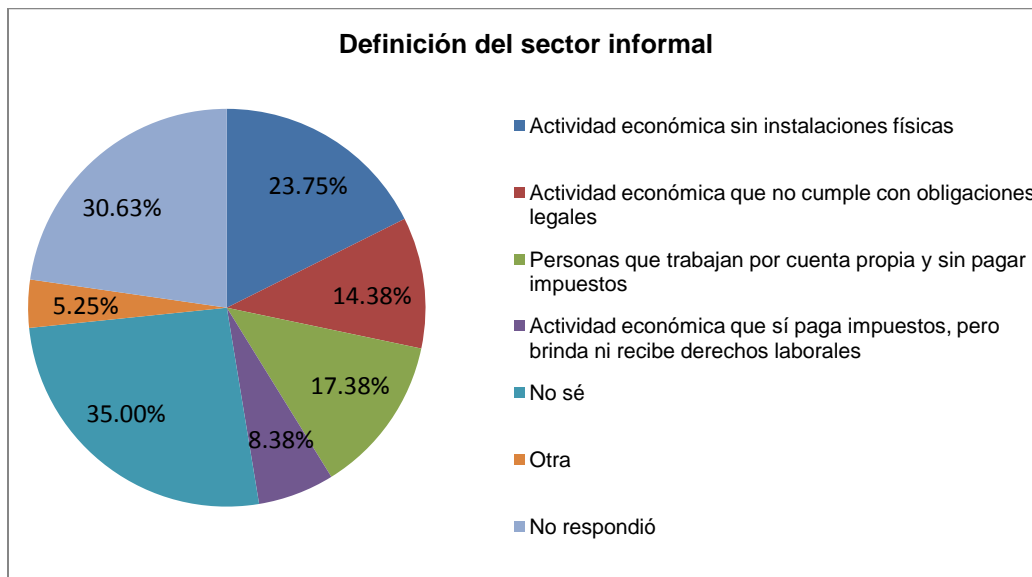

Otras definiciones del sector informal

		Frequency	Percent	Valid Percent	Cumulative Percent
Valid	Son personas independientes	13	1.6	31.7	31.7
	Todas	2	.3	4.9	36.6
	Medio de trabajo con salario irregular	5	.6	12.2	48.8
	Todo trabajo que no tenga derecho laboral	5	.6	12.2	61.0
	Medio de subsistencia	13	1.6	31.7	92.7
	Vendedor ambulante que no paga impuesto	1	.1	2.4	95.1
	Trabajar por si solo no apegado a la ley	1	.1	2.4	97.6
	Trabajan pero no tienen seguro social	1	.1	2.4	100.0
	Total	41	5.1	100.0	
	Missing	System	759	94.9	
Total		800	100.0		

Otras definiciones del sector informal

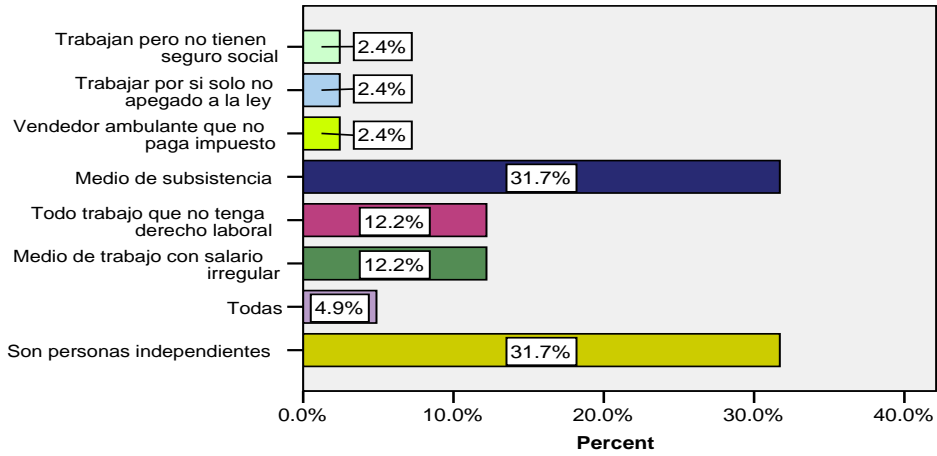

26. ¿Qué aspectos positivos encuentra usted en el sector informal? (Esperar respuesta y ubicar)

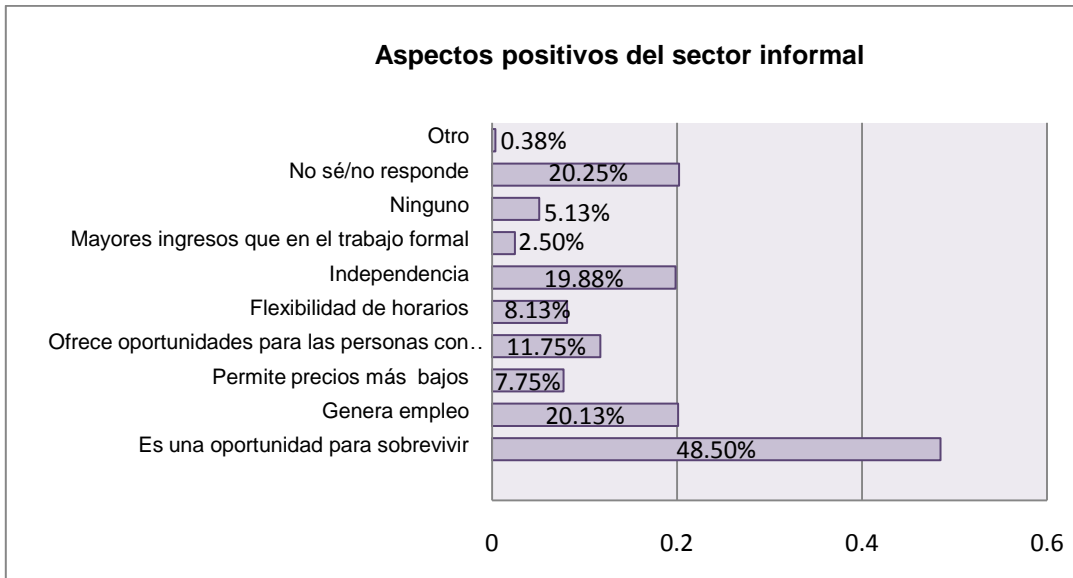

Otros aspectos positivos del sector informal

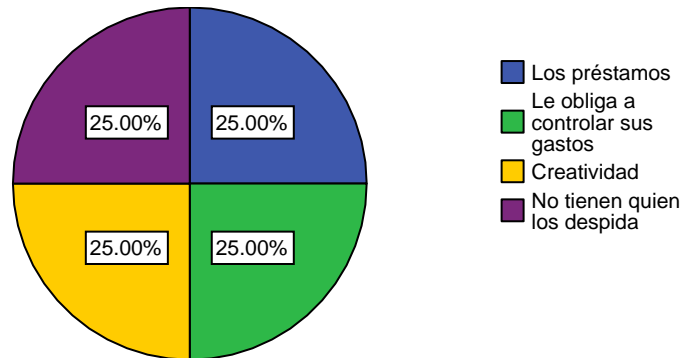

Otros aspectos positivos del sector informal

		Frequency	Percent	Valid Percent	Cumulative Percent
Valid	Los préstamos	1	.1	25.0	25.0
	Le obliga a controlar sus gastos	1	.1	25.0	50.0
	Creatividad	1	.1	25.0	75.0
	No tienen quien los despida	1	.1	25.0	100.0
	Total	4	.5	100.0	
Missing	System	796	99.5		
Total		800	100.0		

27. ¿Qué aspectos negativos encuentra usted en el sector informal?

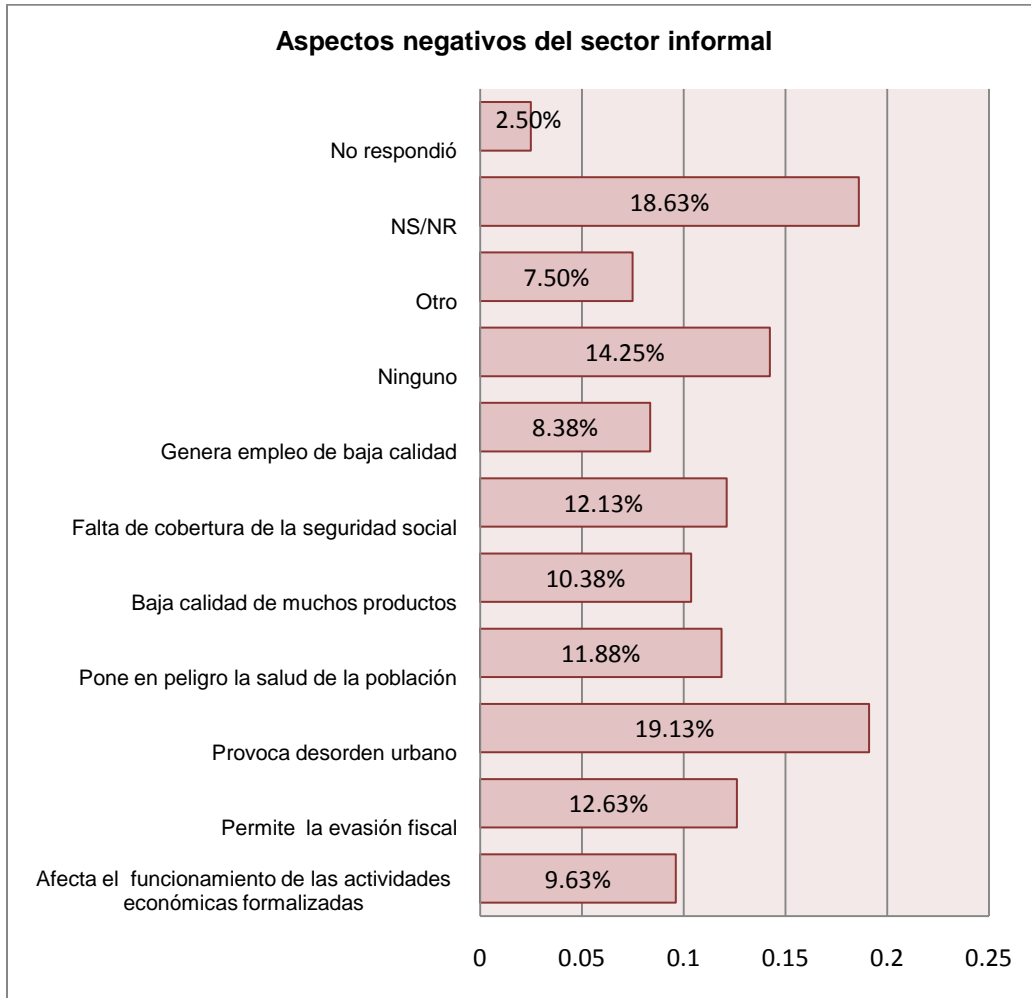

Otros aspectos negativos en el sector informal

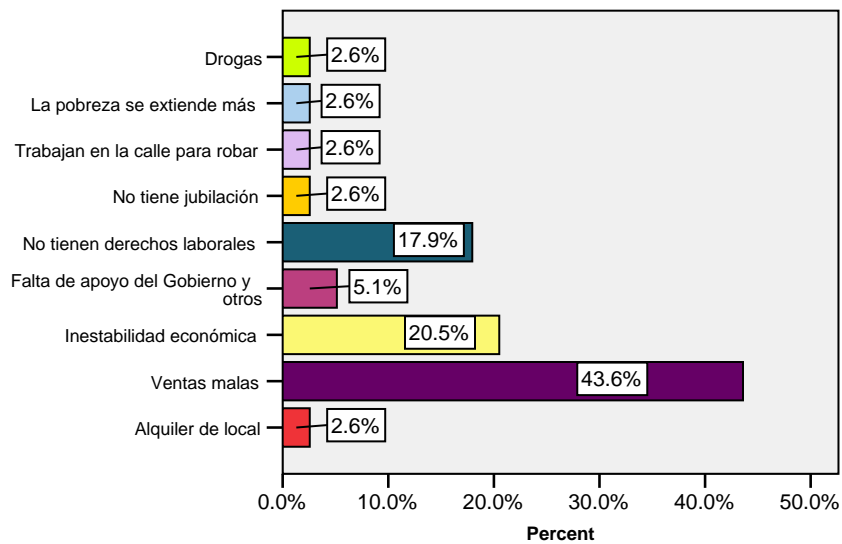

Otros aspectos negativos del sector informal

		Frequency	Percent	Valid Percent	Cumulative Percent
Valid	Alquiler de local	1	.1	2.6	2.6
	Ventas malas	17	2.1	43.6	46.2
	Inestabilidad económica	8	1.0	20.5	66.7
	Falta de apoyo del Gobierno y otros	2	.3	5.1	71.8
	No tienen derechos laborales	7	.9	17.9	89.7
	No tiene jubilación	1	.1	2.6	92.3
	Trabajan en la calle para robar	1	.1	2.6	94.9
	La pobreza se extiende más	1	.1	2.6	97.4
	Drogas	1	.1	2.6	100.0
	Total	39	4.9	100.0	
Missing	System	761	95.1		
Total		800	100.0		

28. ¿Dónde cree usted que se da más, en la ciudad o en el campo? (LEER OPCIONES)

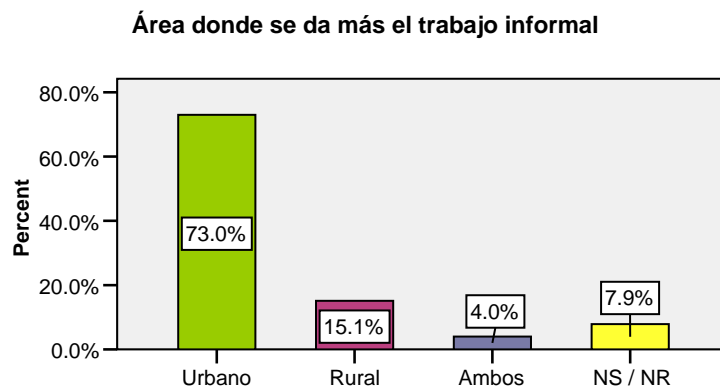

29. ¿En qué clase económica se da más el trabajo informal? (LEER OPCIONES y Marque Uno)

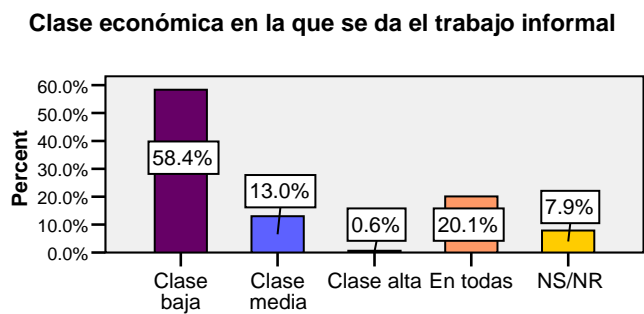

30. ¿Quiénes cree que se dedican más al trabajo informal?

Personas que se dedican más al trabajo informal

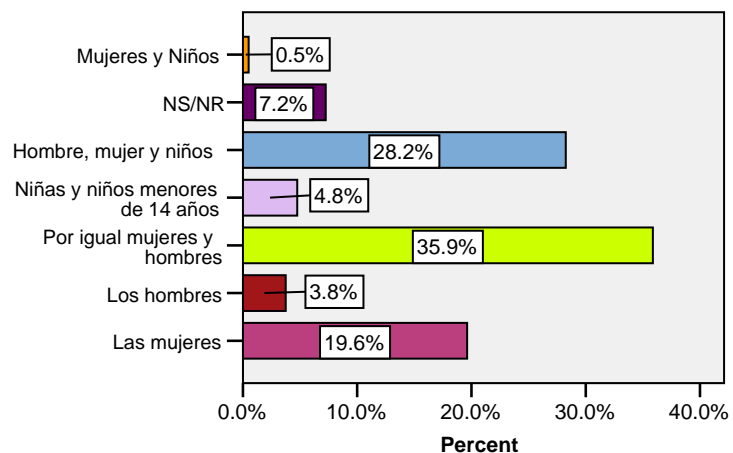

31. ¿Y cuáles serían dos causas por las que se dedican al trabajo informal?

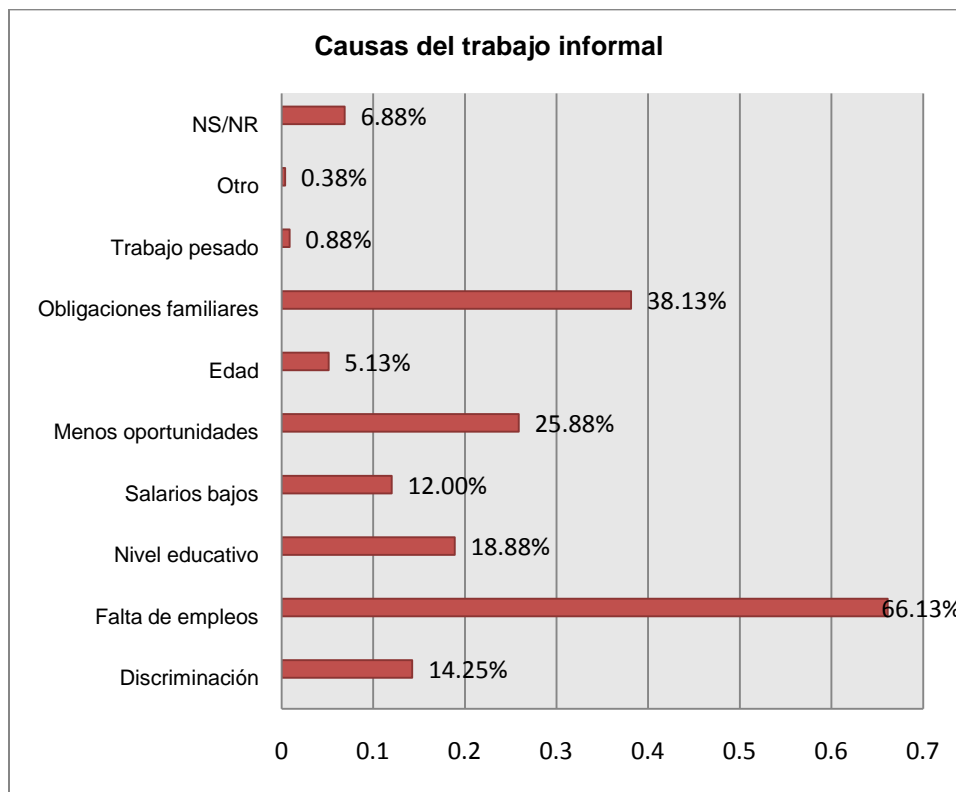

32. Piensa que la economía informal, contribuye o perjudica a la economía formal?

Efecto de la economía informal en el desarrollo de la economía formal

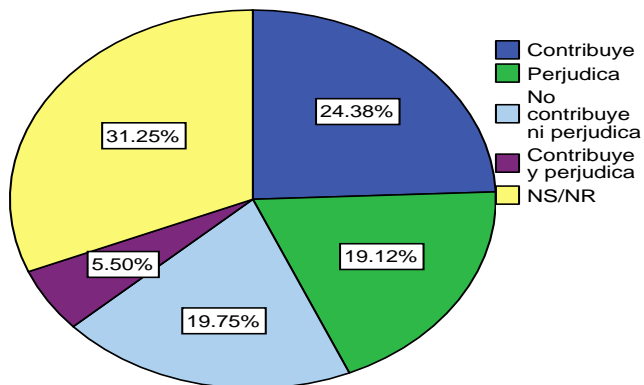

Aspectos en los que contribuye

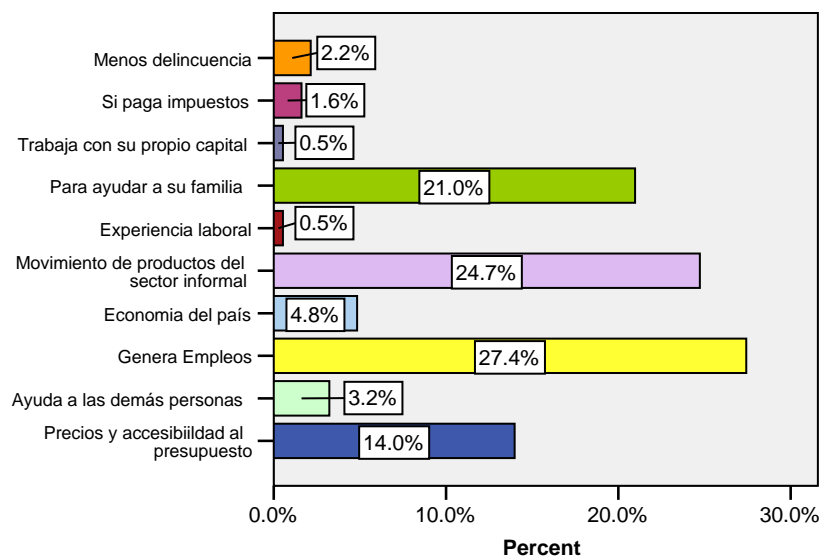

Aspectos en que el sector informal perjudica al sector formal

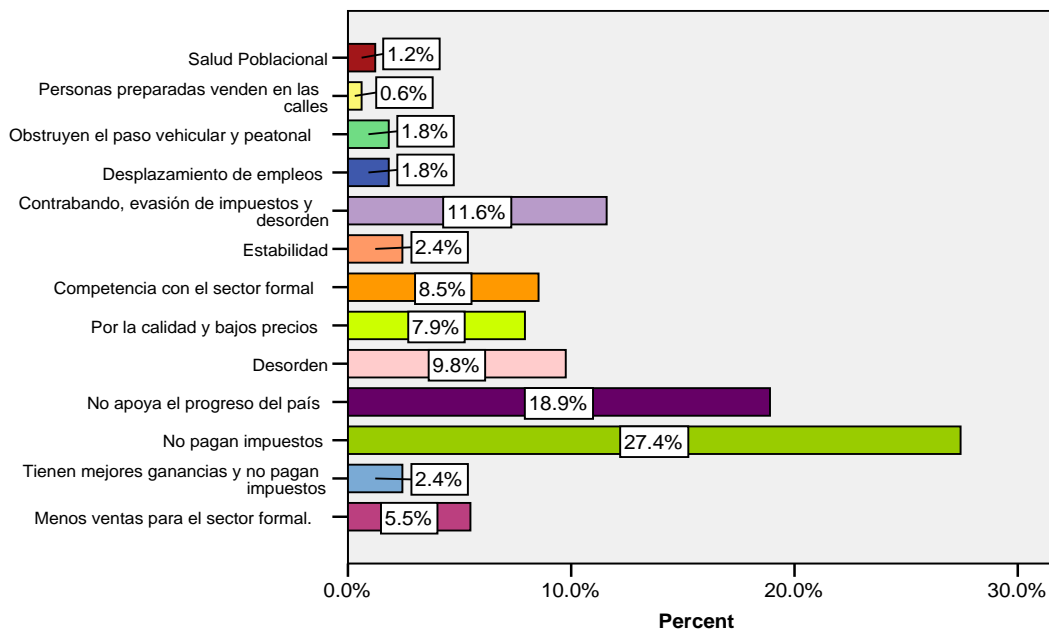

33. ¿Conoce usted el programa de Seguro Facultativo?

Conocimiento del programa del Seguro Facultativo

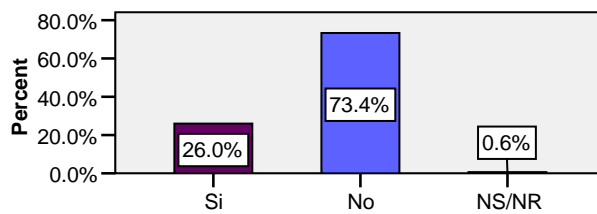

34. Piensa que hay discriminación en los centros de trabajo en la contratación de personal?

Existencia de discriminación en los centros de trabajo en la contratación de personal

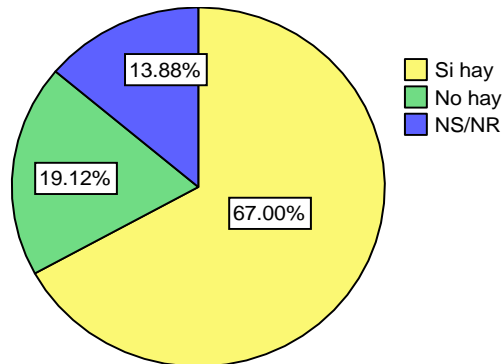

35. Si es SI, qué tipo de discriminación?

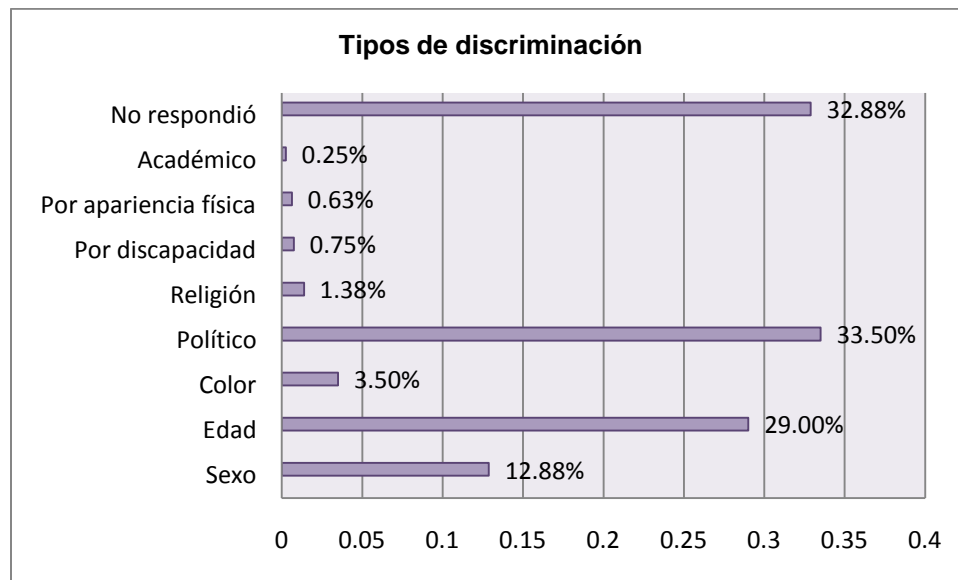

Modo en que se manifiesta la discriminación con respecto al sexo

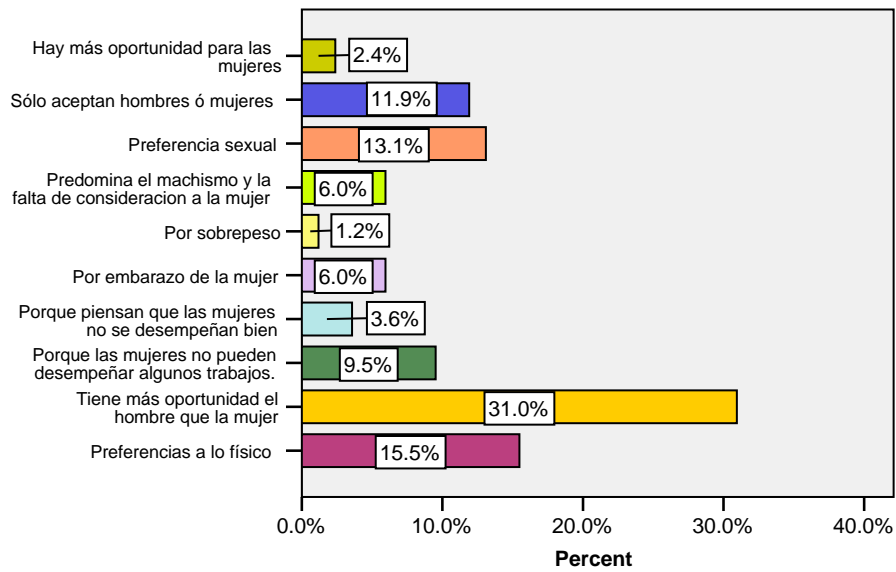

Modo en que se manifiesta la discriminación con respecto a la edad

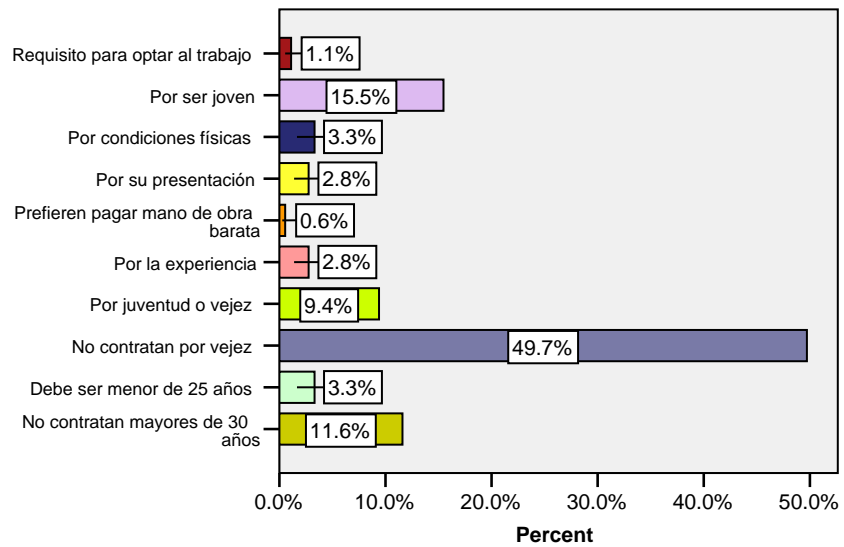

Modo en que se manifiesta la discriminación con respecto al color

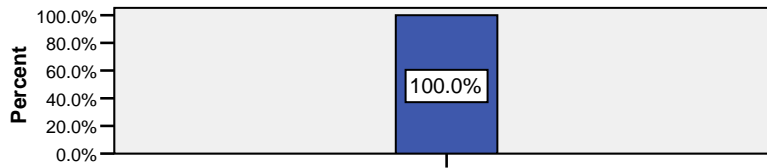

Modo en que se manifiesta la discriminación con respecto a la política

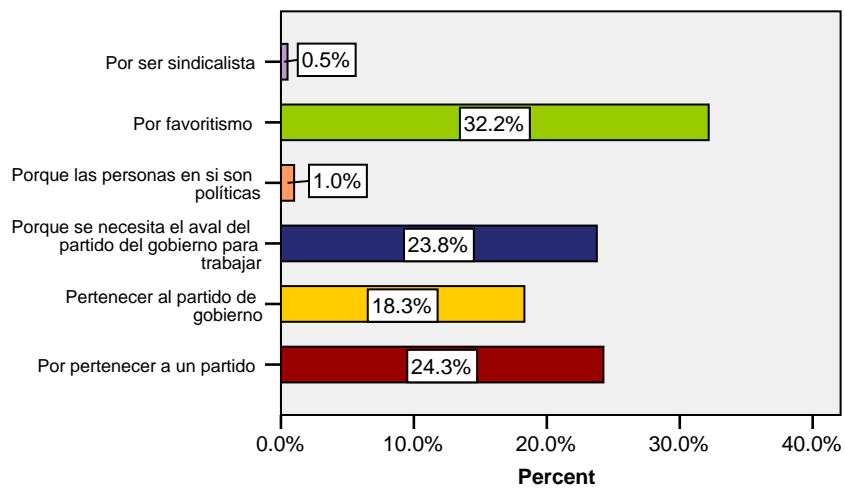

Modo en que se manifiesta la discriminación con respecto a la religión

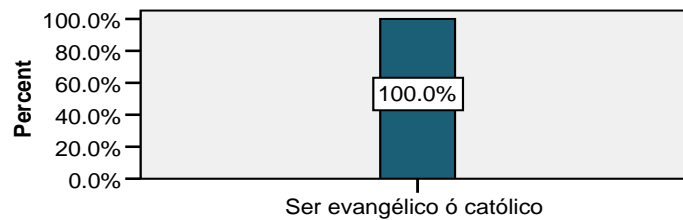

36. ¿Piensa que las mujeres que son madres de hijos menores de 12 años, reciben un trato especial en los centros de trabajo que las demás mujeres?

Existencia de un trato especial a las madres de niños menores de 12 años con respecto a las demás en los centros de trabajo

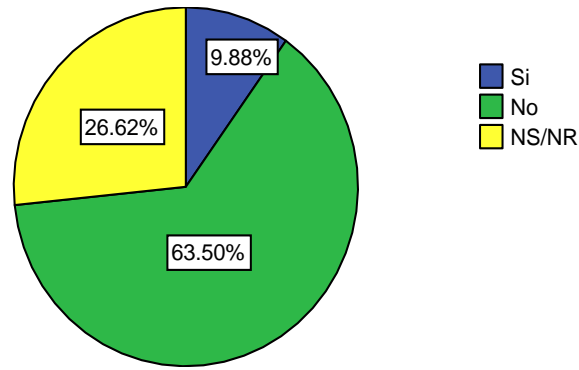

III. Todas las actividades económicas del 1 al 6, de la pregunta 11.

37. ¿Qué tipo de trabajo desempeña?

Actividad económica en la que se desempeña

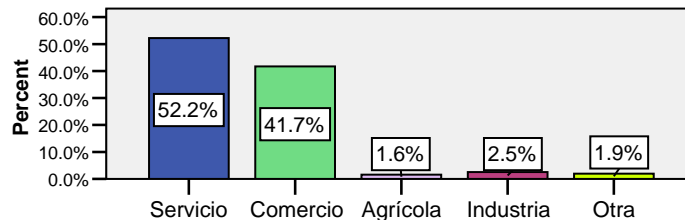

Actividades económicas que desempeñan

		Frequency	Percent	Valid Percent	Cumulative Percent
Valid	Administrador(a) de Empresas	8	1.0	1.5	1.5
	Secretario(a)	15	1.9	2.9	4.4
	Dueño(a) de Empresa	17	2.1	3.3	7.7
	Profesor(a)	9	1.1	1.7	9.4
	Abogado(a)/ Consultores	7	.9	1.3	10.7
	Ama de casa	27	3.4	5.2	15.9
	Mecánico	36	4.5	6.9	22.8
	Veterinario	1	.1	.2	23.0

	Carpintero/ Zapatero/ Artesano	19	2.4	3.6	26.7
	Pulpería	62	7.8	11.9	38.6
	Vendedor	198	24.8	38.0	76.6
	Enfermera / Dentista	2	.3	.4	77.0
	Ganadero	1	.1	.2	77.2
	Construcción	9	1.1	1.7	78.9
	Ferretería	4	.5	.8	79.7
	Albañil	6	.8	1.2	80.8
	ONG	1	.1	.2	81.0
	Lavado de carro	2	.3	.4	81.4
	Asistente personal	2	.3	.4	81.8
	Costurera / Sastre	11	1.4	2.1	83.9
	Tapicería	1	.1	.2	84.1
	Agricultor	2	.3	.4	84.5
	Reparador Joyas y Relojes	1	.1	.2	84.6
	Atención al cliente	2	.3	.4	85.0
	Estilista	10	1.3	1.9	86.9
	Disco Móvil	3	.4	.6	87.5
	Conductor	17	2.1	3.3	90.8
	Estudiante	2	.3	.4	91.2
	Otros servicios de atención medica	12	1.5	2.3	93.5
	Vigilante	10	1.3	1.9	95.4
	Jugador	1	.1	.2	95.6
	Electromecánico	11	1.4	2.1	97.7
	Supervisor de Ingenio	1	.1	.2	97.9
	Comunicador	5	.6	1.0	98.8
	Pintor	3	.4	.6	99.4
	Operador de máquina	2	.3	.4	99.8
	Alquiler sillas, etc	1	.1	.2	100.0
	Total	521	65.1	100.0	
Missing	System	279	34.9		
Total		800	100.0		

38. ¿Cuántas horas de trabajo realiza en la semana?

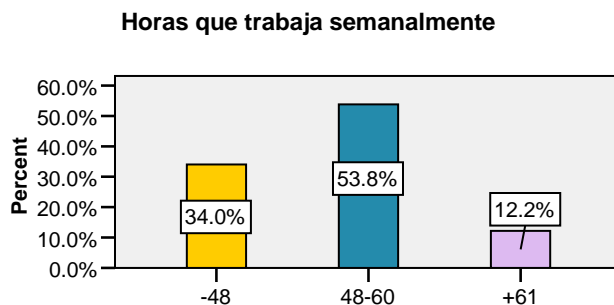

39. ¿Cuántos días de la semana trabaja?

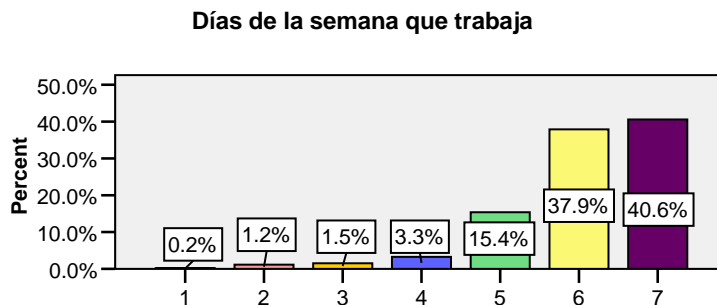

40. ¿Sabe de cuánto es su salario mínimo?, mencione según su experiencia laboral

Conocimiento del salario mínimo de su sector

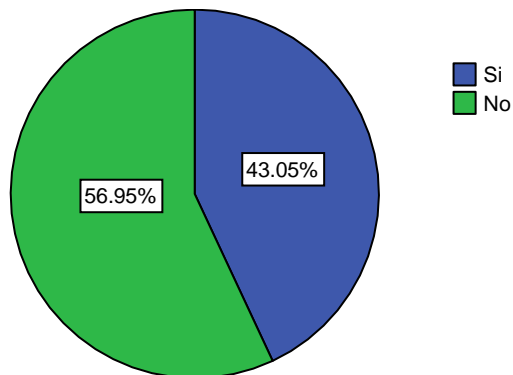

Sector

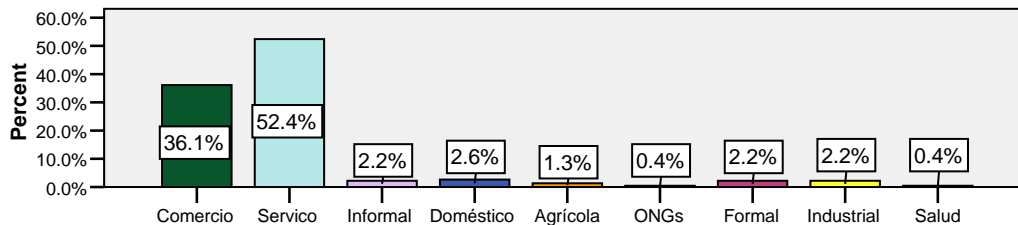

Salario Mínimo

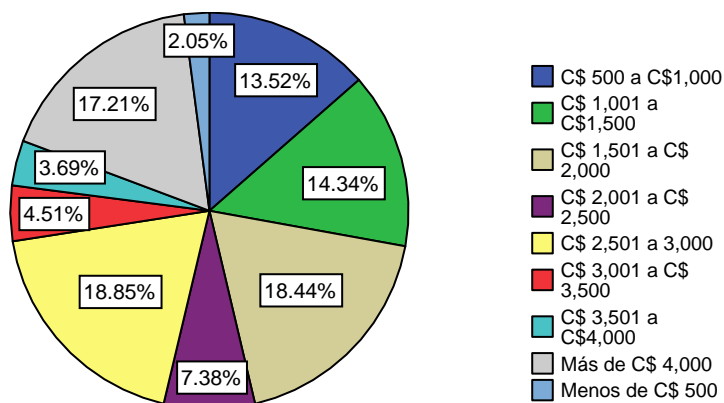

41. ¿Qué derechos laborales recibe actualmente por su trabajo realizado?

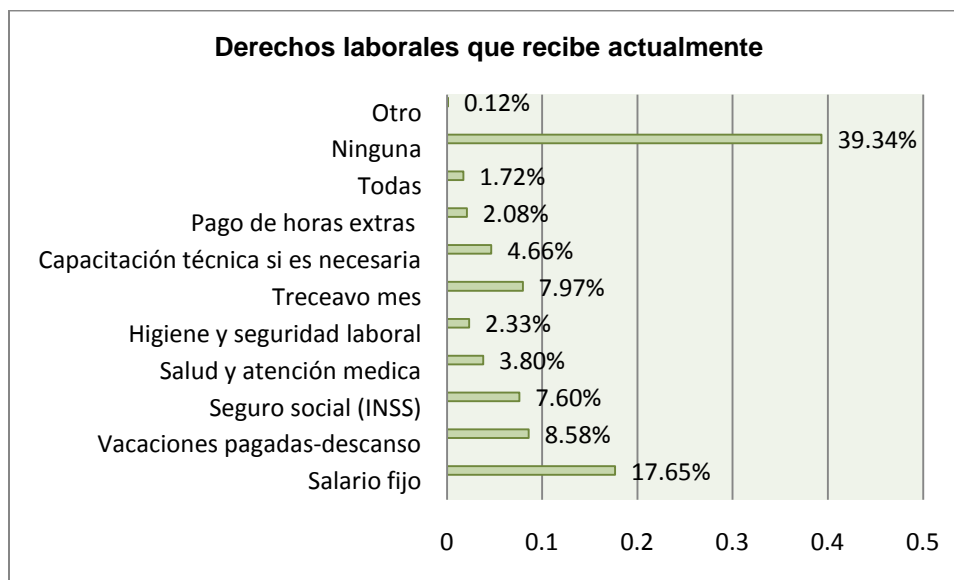

42. ¿Está usted asegurado con el INSS?

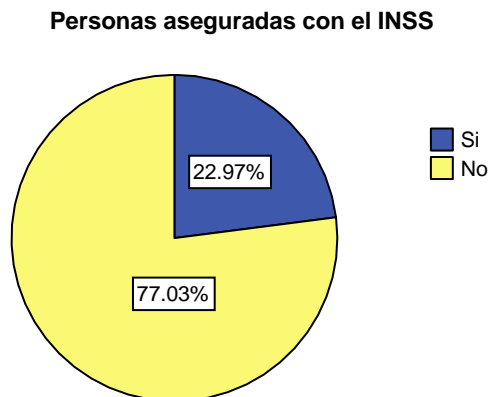

43. (SI la respuesta a la pregunta anterior es SI). Dígame dos razones importantes por las cuáles ESTA ASEGURADO con el INSS.

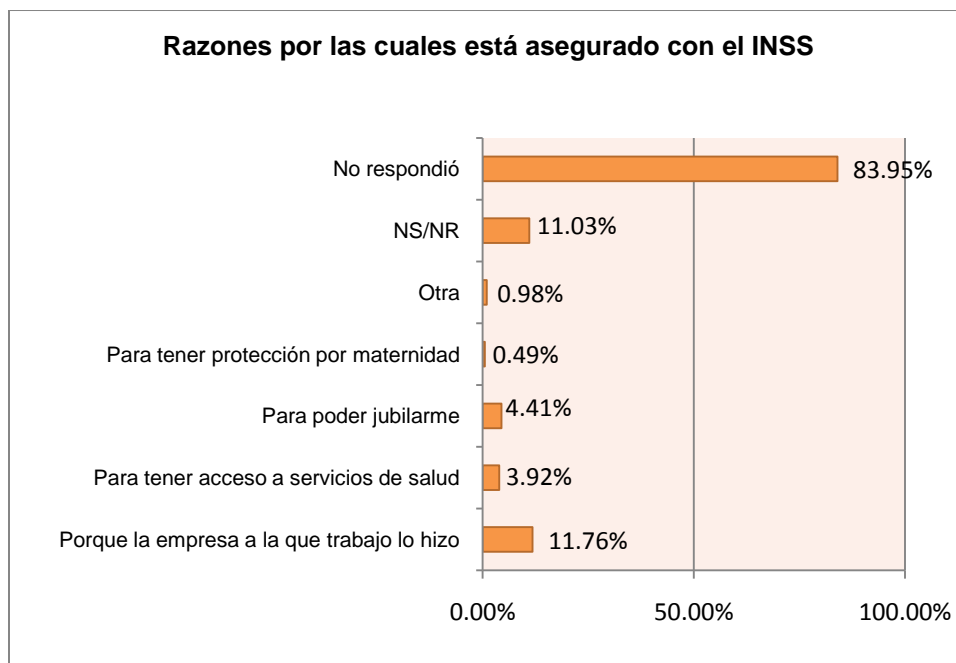

44. (Si la respuesta a la pregunta 42 es NO). Dígame dos razones importantes por las cuales NO ESTA ASEGURADO con el INSS.

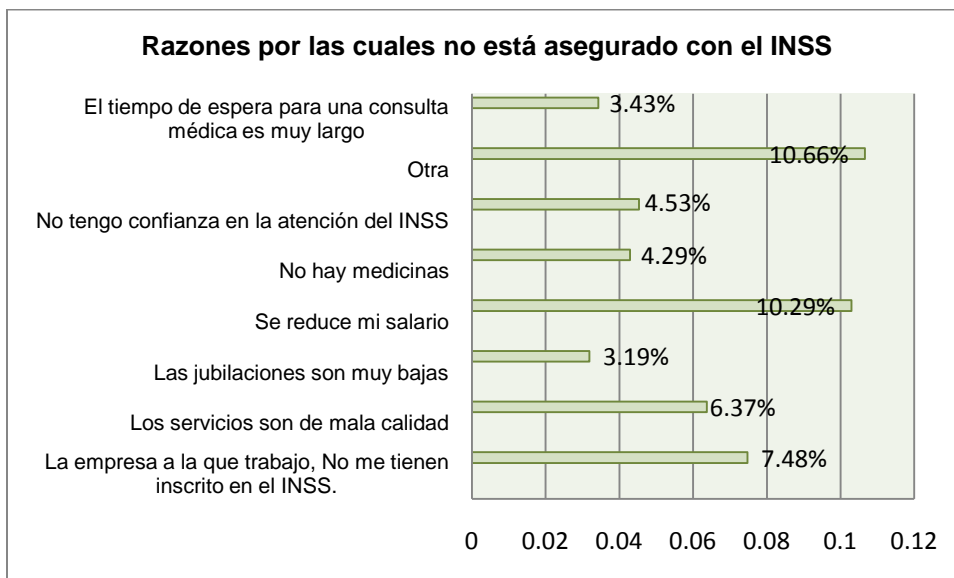

Otras razones por las cuales no está asegurado

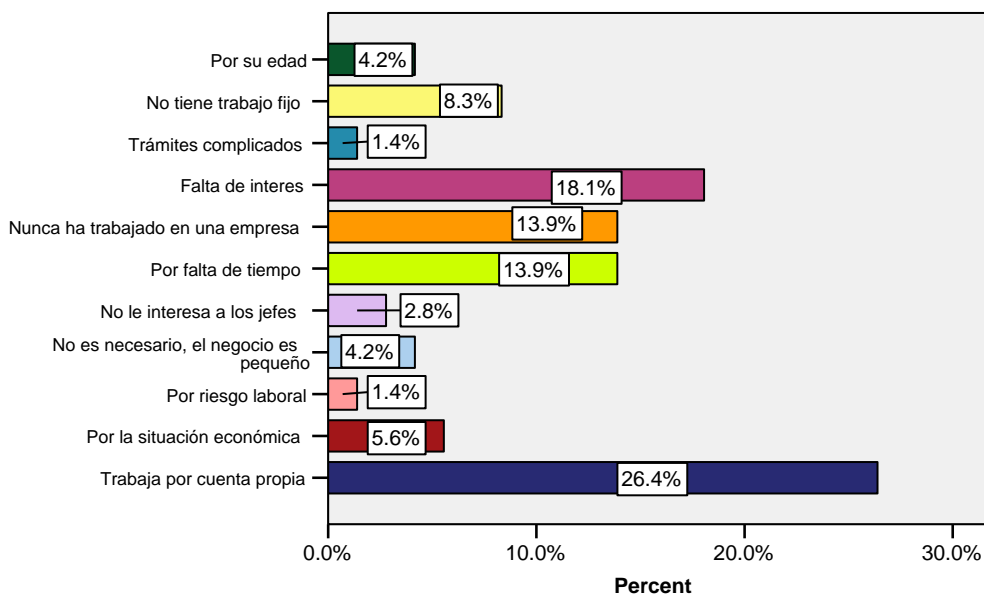

Otras razones por las cuales no está asegurado

		Frequency	Percent	Valid Percent	Cumulative Percent
Valid	Trabaja por cuenta propia	19	2.4	26.4	26.4
	Por la situación económica	4	.5	5.6	31.9
	Por riesgo laboral	1	.1	1.4	33.3
	No es necesario, el negocio es pequeño	3	.4	4.2	37.5
	No le interesa a los jefes	2	.3	2.8	40.3
	Por falta de tiempo	10	1.3	13.9	54.2
	Nunca ha trabajado en una empresa	10	1.3	13.9	68.1
	Falta de interes	13	1.6	18.1	86.1
	Trámites complicados	1	.1	1.4	87.5
	No tiene trabajo fijo	6	.8	8.3	95.8
	Por su edad	3	.4	4.2	100.0
	Total	72	9.0	100.0	
Missing	System	728	91.0		
Total		800	100.0		

45. Pertenece a alguna asociación u organización que apoyan a los trabajadores?

Personas que pertenecen a alguna organización que apoye a los trabajadores

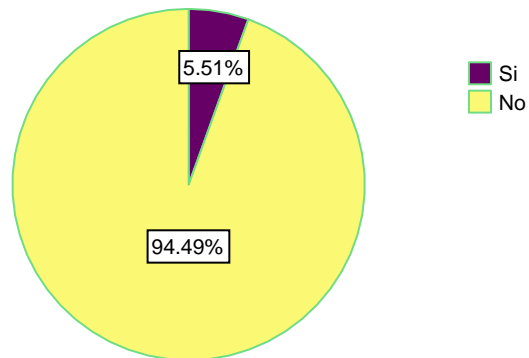

46. (Si es SI), A cuál?

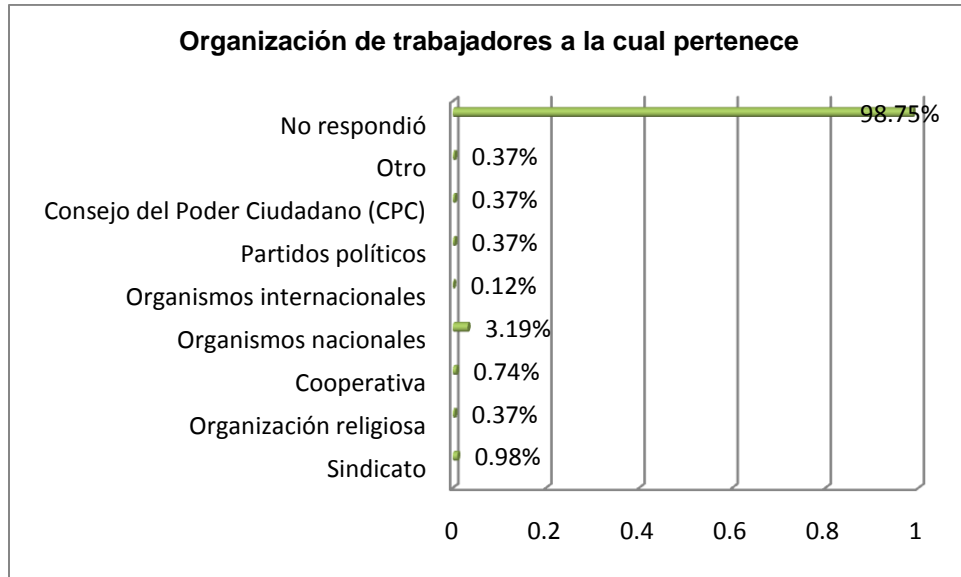

47. (Si la respuesta a la pregunta 45 es No), Le gustaría pertenecer a alguna organización de trabajadores?

Personas a quienes les gustaría pertenecer a alguna organización de trabajadores

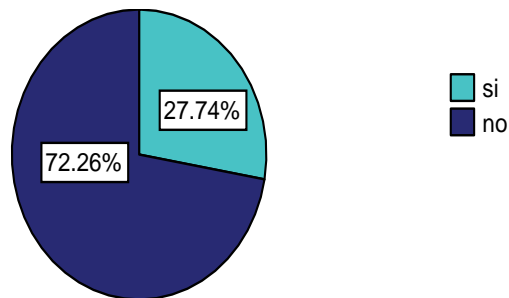

Razones por las cuales le gustaría pertenecer a una organización de trabajadores

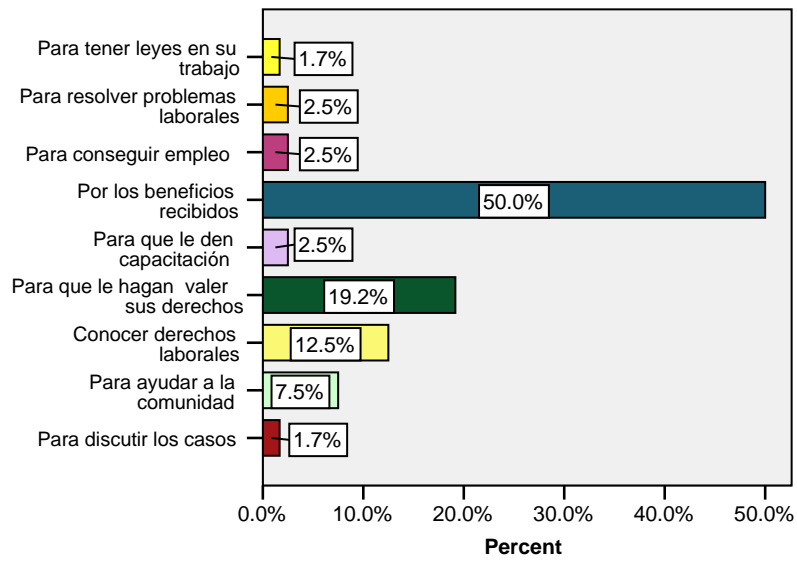

Razones por las cuales no le gustaría pertenecer a una organización de trabajadores

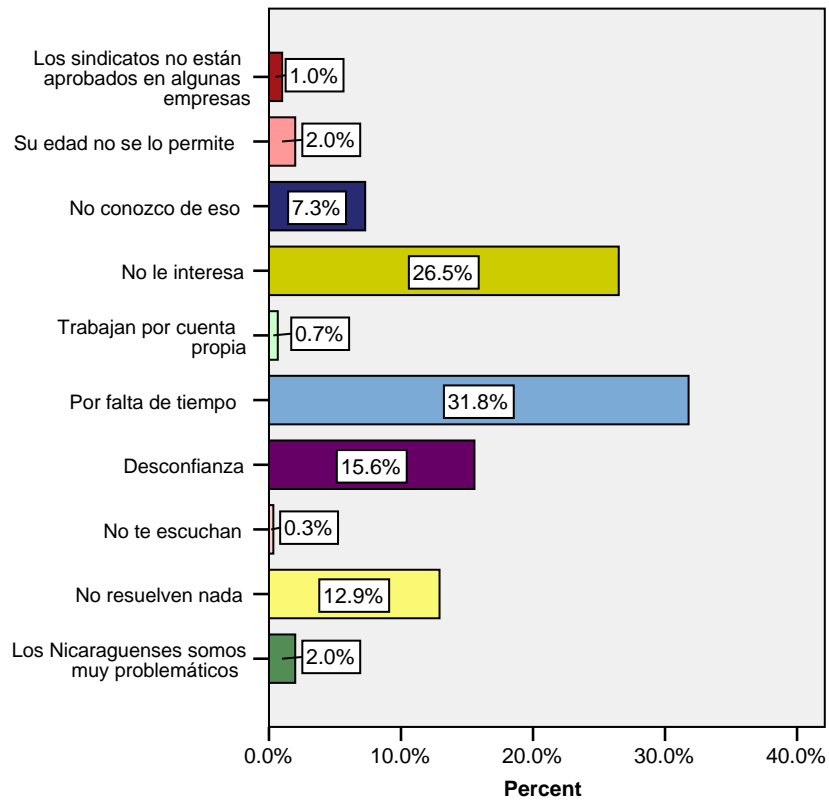

48. Ha tenido respaldo de alguna institución u organización para el desempeño de su trabajo?

Personas que han tenido respaldo de alguna institución u organización para el desempeño de su trabajo

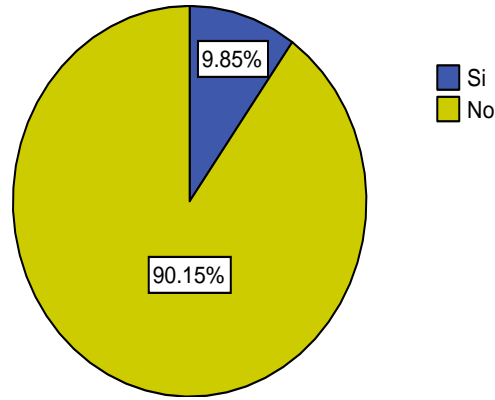

49. Si es SI. De parte de quién o quiénes ha recibido apoyo?

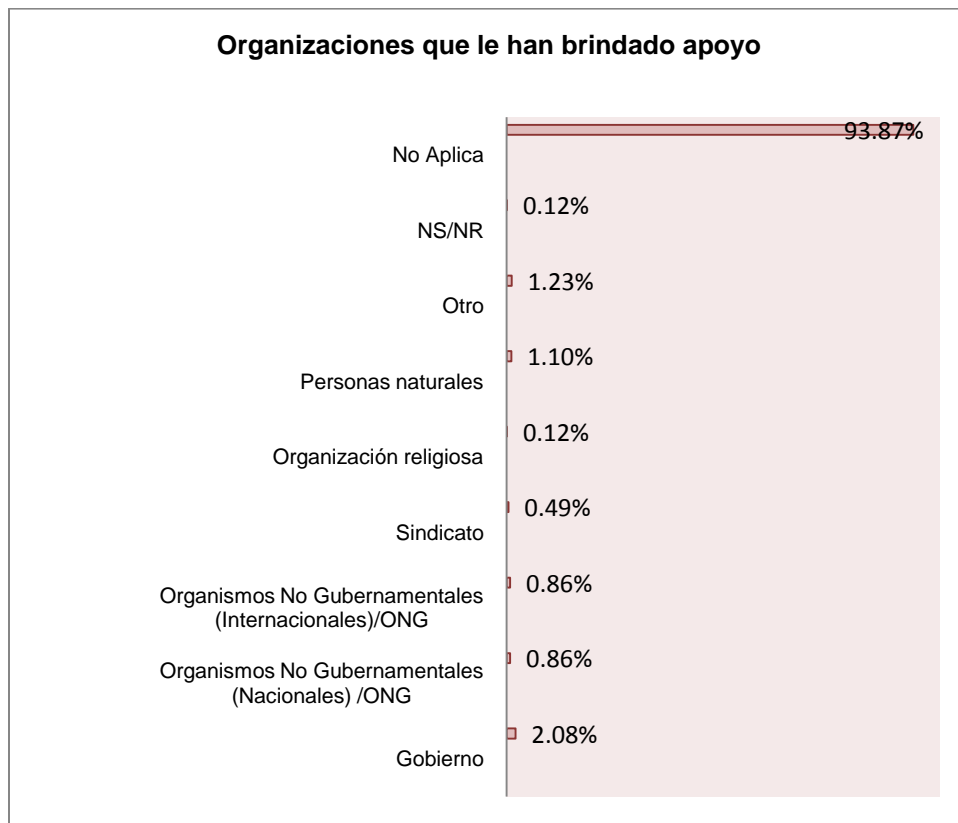

Otras instituciones u organizaciones que le han dado apoyo

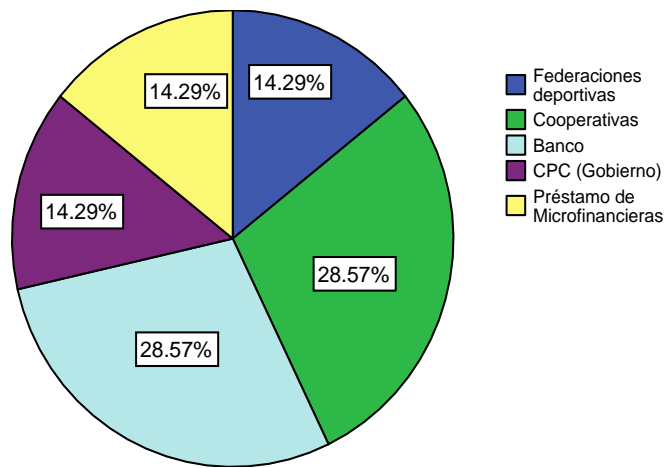

50. ¿Qué tipo de apoyo ha recibido?

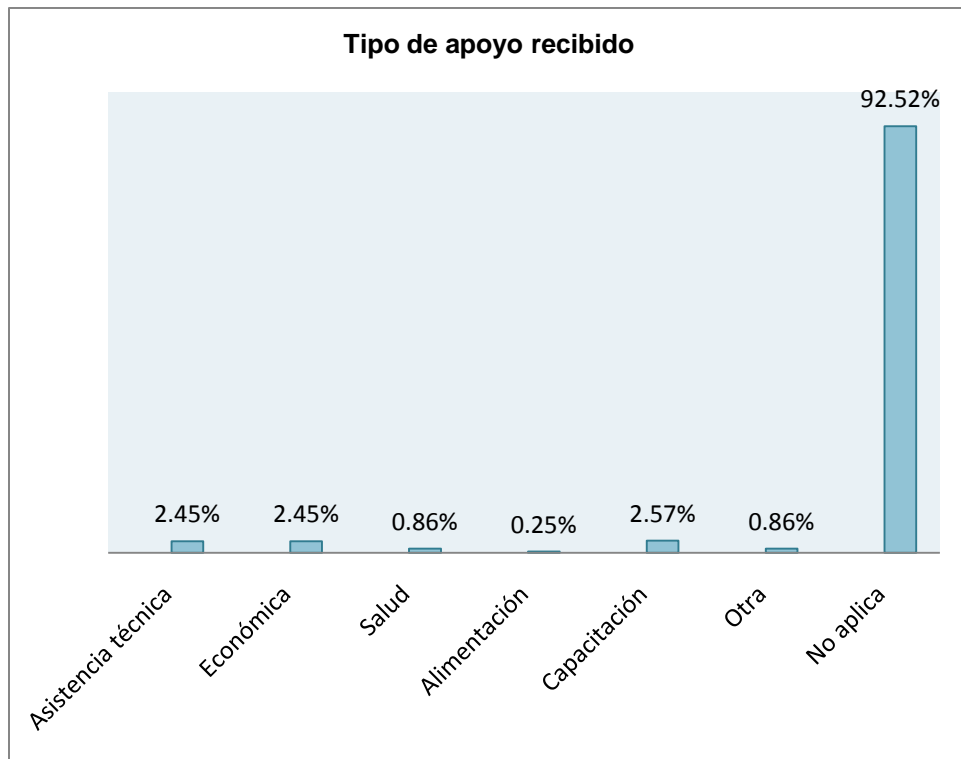

Otro apoyo recibido

		Frequency	Percent	Valid Percent	Cumulative Percent
Valid	Aval político	1	.1	100.0	100.0
Missing	System	815	99.9		
Total		816	100.0		

51. ¿Cómo mide su grado de satisfacción con el trabajo que desempeña?

Grado de satisfacción con el trabajo que desempeña

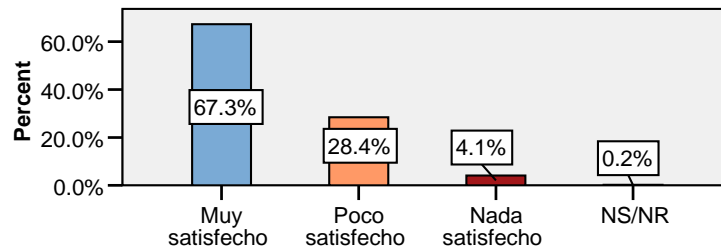

52. En su trabajo anterior, recibió capacitación?

Personas que recibieron capacitación en su trabajo anterior

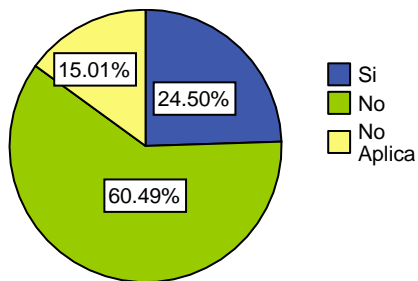

53. ¿En su actual actividad laboral ha recibido capacitación?

Personas que han recibido capacitación en su actividad laboral actual

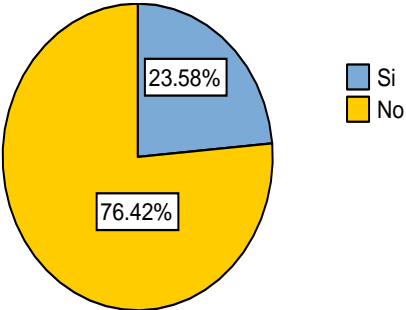

54. (Si la respuesta a la pregunta 52 es SI). ¿De quién?

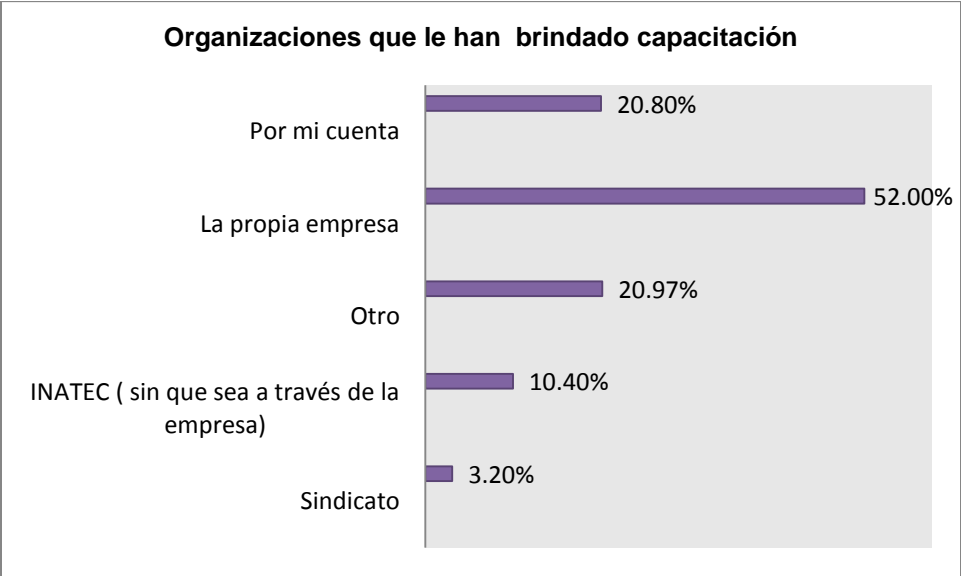

Otras instituciones que le han dado capacitación en su actividad laboral

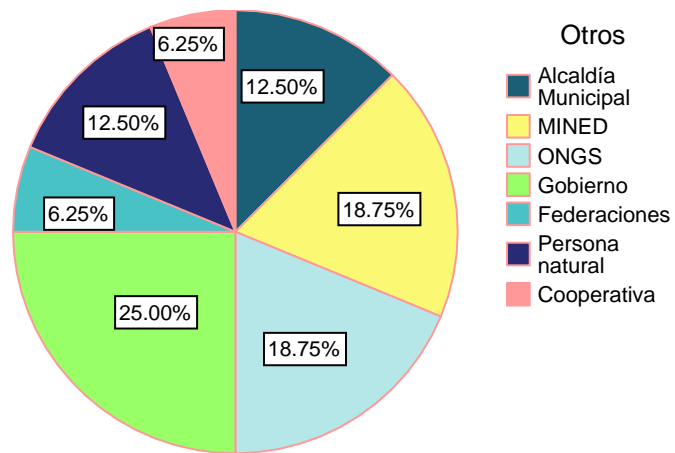

Otras instituciones que le han dado capacitación en su actividad laboral

		Frequency	Percent	Valid Percent	Cumulative Percent
Valid	Alcaldía Municipal	2	.2	12.5	12.5
	MINED	3	.4	18.8	31.3
	ONGS	3	.4	18.8	50.0
	Gobierno	4	.5	25.0	75.0
	Federaciones	1	.1	6.3	81.3
	Persona natural	2	.2	12.5	93.8
	Cooperativa	1	.1	6.3	100.0
	Total	16	2.0	100.0	
Missing	System	800	98.0		
Total		816	100.0		

55. En qué temas ha sido capacitado?

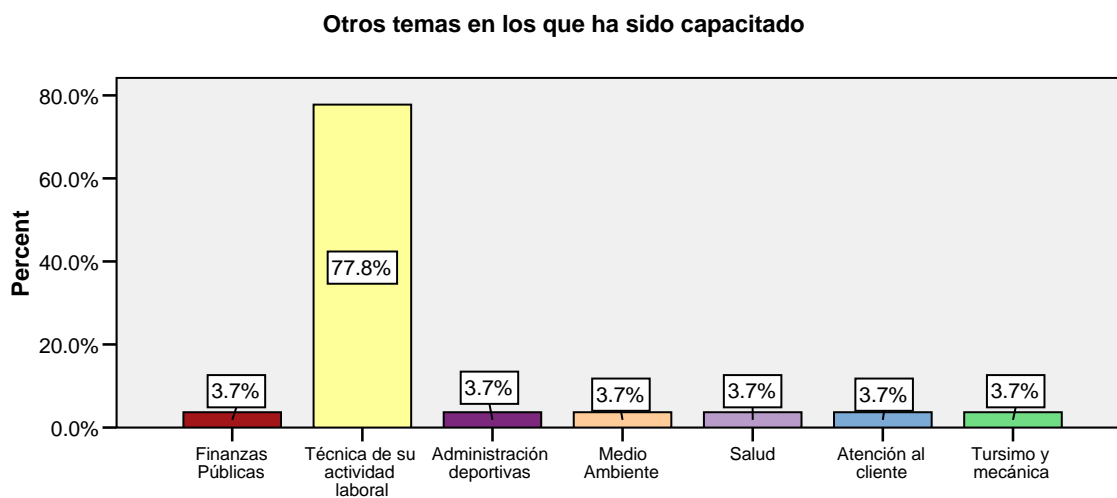
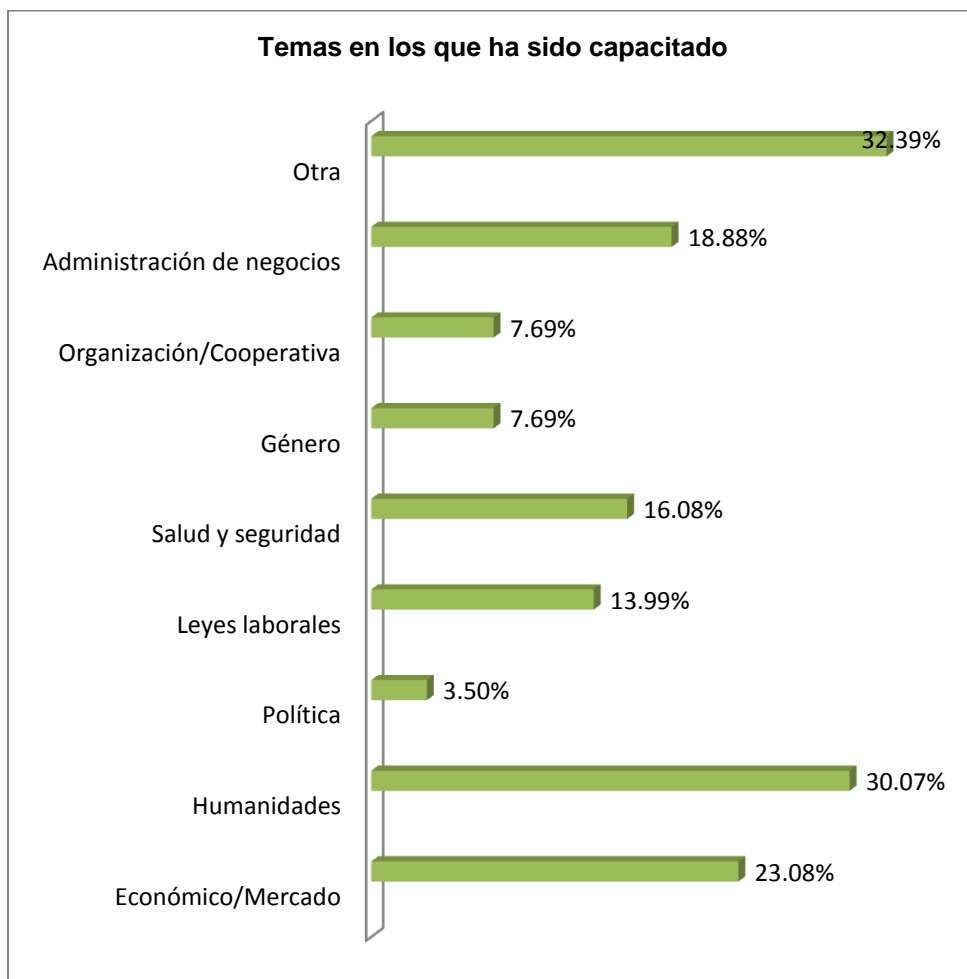

Otros temas en los que ha sido capacitado

		Frequency	Percent	Valid Percent	Cumulative Percent
Valid	Finanzas Públicas	1	.1	3.7	3.7
	Técnica de su actividad laboral	21	2.6	77.8	81.5
	Administración deportivas	1	.1	3.7	85.2
	Medio Ambiente	1	.1	3.7	88.9
	Salud	1	.1	3.7	92.6
	Atención al cliente	1	.1	3.7	96.3
	Tursimo y mecánica	1	.1	3.7	100.0
	Total	27	3.3	100.0	
Missing	System	789	96.7		
Total		816	100.0		

56. La capacitación recibida, le sirvió para encontrar trabajo?

La capacitación recibida, le sirvió para encontrar trabajo?

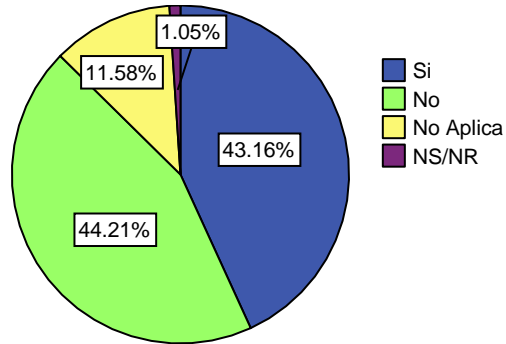

IV. Empresario (dueño de negocio) / Trabajadora por su cuenta propia
-(Puntos 4 ó 5 de la pregunta 11)

57. Le gustaría decirme la fuente del capital con qué inició su negocio?

Fuente de capital con la cual inició su negocio

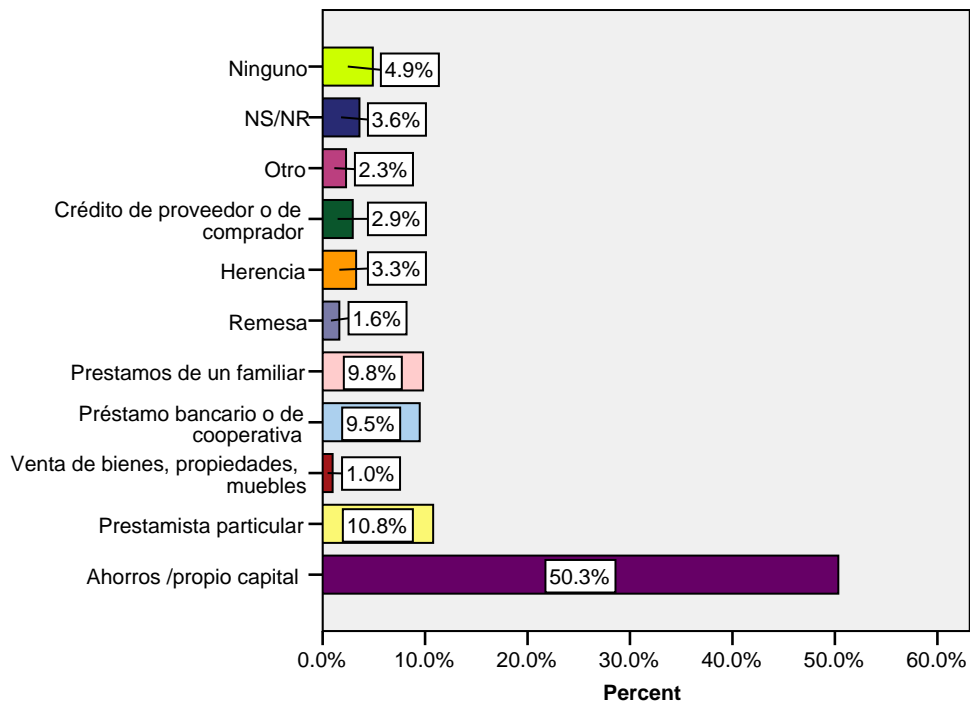

Otra fuente de capital con la que inició su negocio

		Frequency	Percent	Valid Percent	Cumulative Percent
Valid	Con su propio esfuerzo	3	.4	50.0	50.0
	Préstamo y venta de bienes	2	.3	33.3	83.3
	Préstamo de un amigo	1	.1	16.7	100.0
	Total	6	.8	100.0	
Missing	System	794	99.3		
Total		800	100.0		

Otra fuente de capital con la que inició su negocio

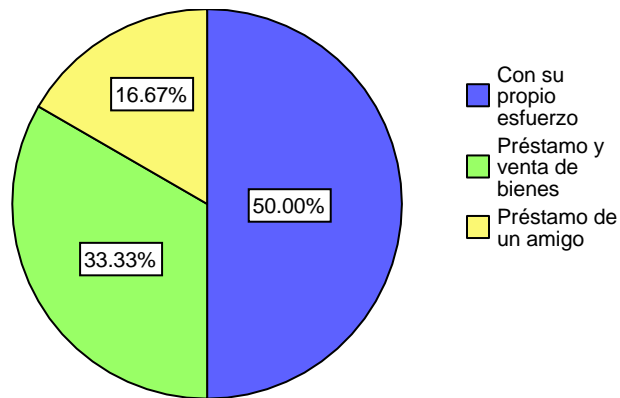

58. Cuál es su ingreso/ganancia aproximado mensualmente en córdobas de su negocio?

Ingreso aproximado mensual en córdobas de su negocio

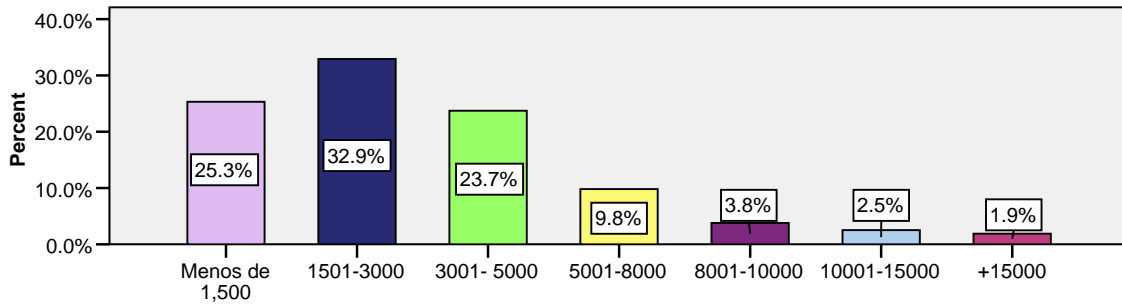

59. ¿Tuvo que emigrar de su lugar habitual de residencia para trabajar en este lugar?

Personas que emigraron de su lugar habitual de residencia para laborar en su trabajo actual

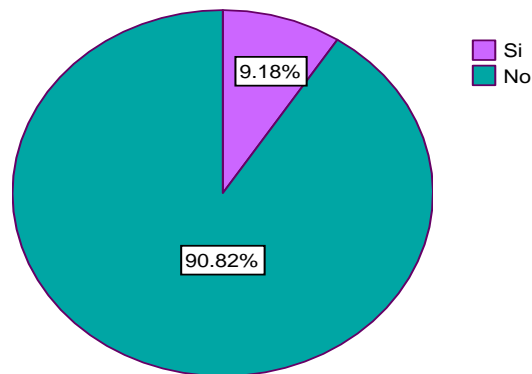

60. ¿Paga usted impuestos?

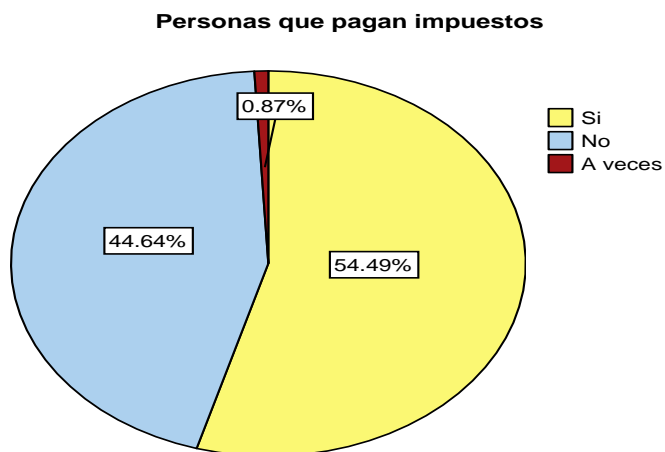

61. Sí su respuesta fue SI, a quién le paga impuestos?

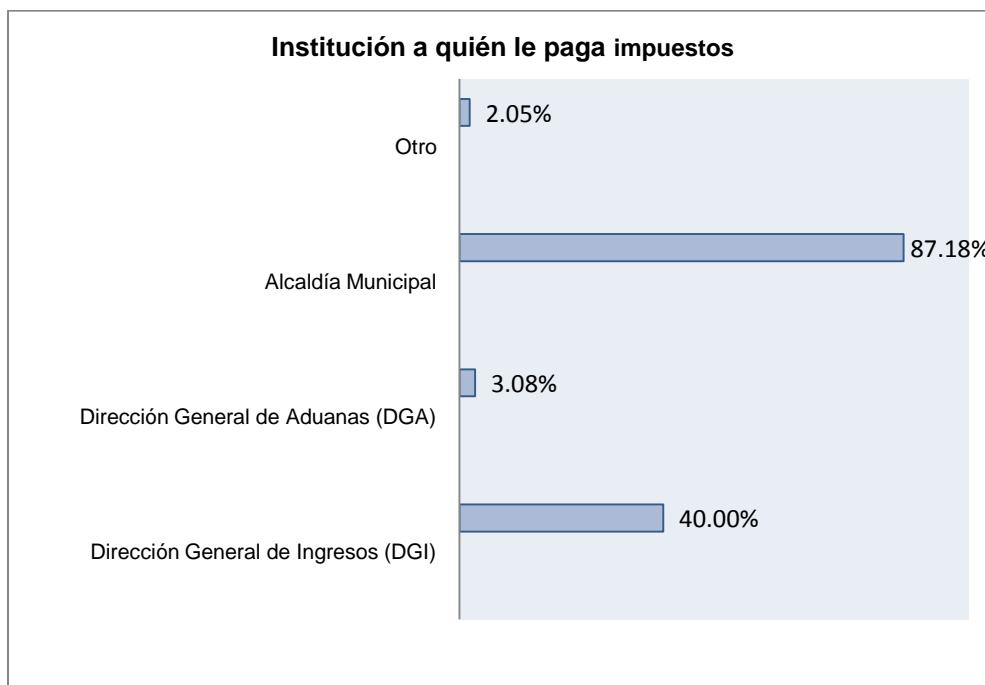

Otros

		Frequency	Percent	Valid Percent	Cumulative Percent
Valid	Matricula de Farmacia	1	.1	100.0	100.0
Missing	System	799	99.9		
Total		800	100.0		

62. ¿Qué tipo de impuestos paga?

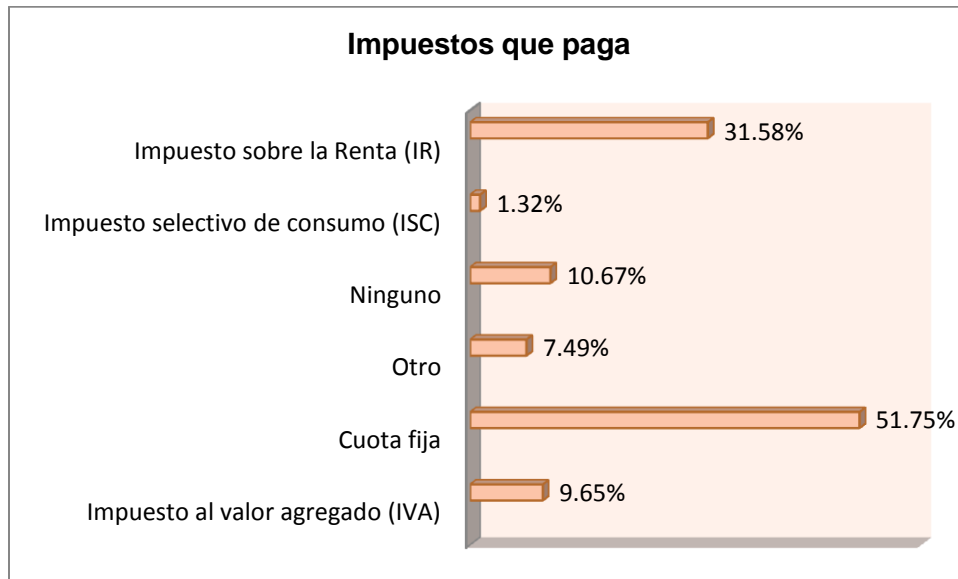

Otros Impuestos

		Frequency	Percent	Valid Percent	Cumulative Percent
Valid	Impuestos de viaje	1	.1	20.0	20.0
	IBI	3	.4	60.0	80.0
	Impuesto Rodamiento	1	.1	20.0	100.0
	Total	5	.6	100.0	
Missing	System	795	99.4		
Total		800	100.0		

V. Trabajador (a) asalariado (solo si viene de los puntos 1, 2, 3 ó 6 de la pregunta 11)

63. ¿Recibe alimentos o víveres, como parte de su salario?

Personas que reciben alimentos, víveres, como parte de su salario

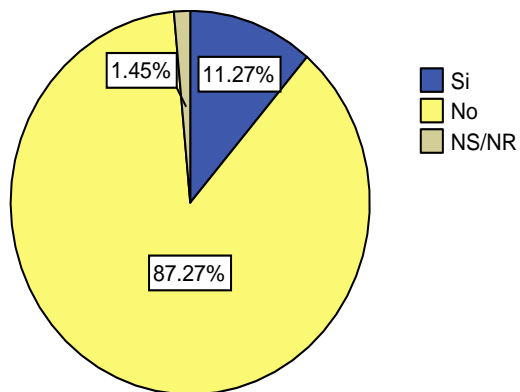

64. ¿En su trabajo le proporcionan vivienda o alguna parcela para cultivarla como parte de su salario?

Personas que le proporcionan vivienda o alguna parcela para cultivarla como parte de su salario

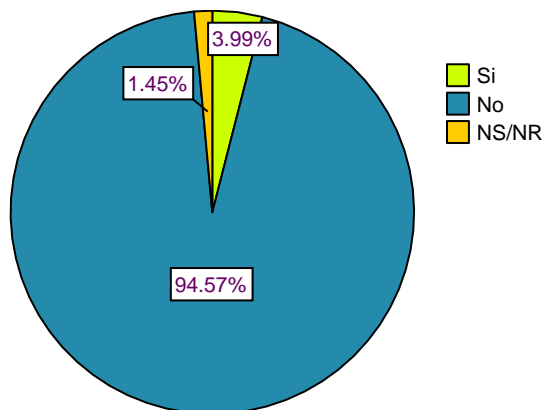

65. ¿La empresa con la que trabaja ¿le proporciona transporte?

Personas a quienes la empresa donde laboran les proporciona transporte

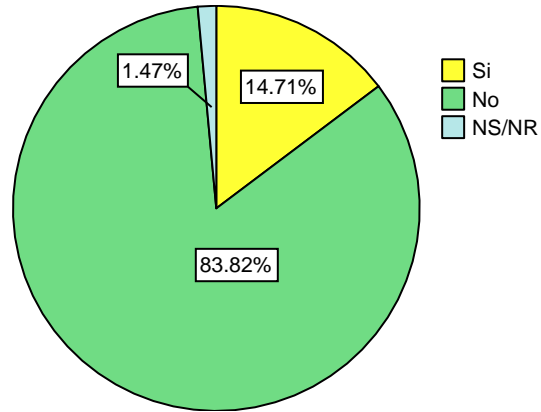

66. ¿Paga o le descuentan impuestos por el salario?

Personas que pagan o les descuentan impuestos por el salario

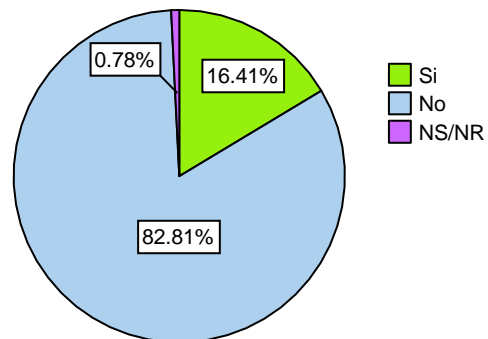

67. ¿Si tiene un problema laboral, a quién acude?

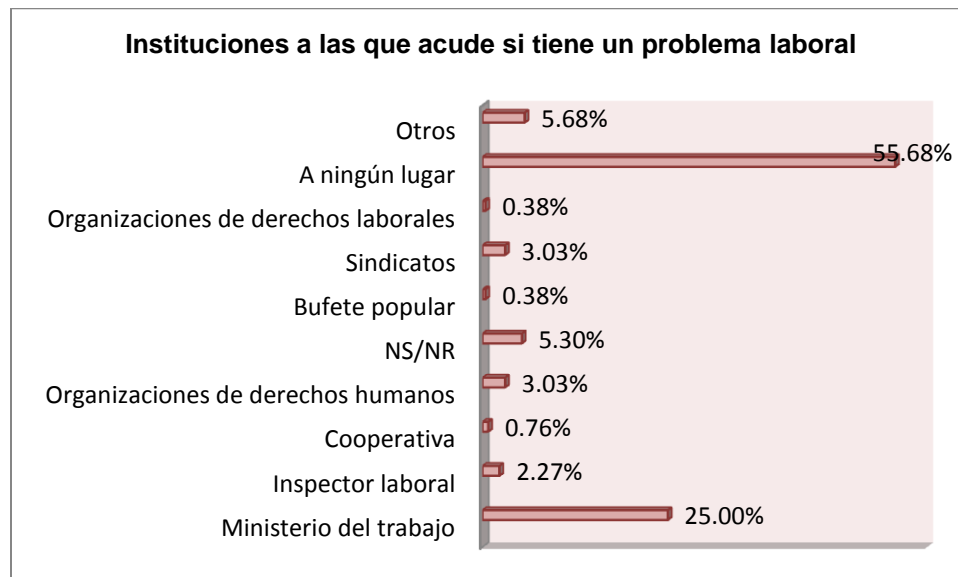

Otras personas e instituciones a quienes acuden en caso de problema laboral

	Frequency	Percent	Valid Percent	Cumulative Percent
Valid				
Mi familia	2	.3	20.0	20.0
Minsa	1	.1	10.0	30.0
Jefe inmediato	5	.6	50.0	80.0
Recursos Humanos	1	.1	10.0	90.0
INSS	1	.1	10.0	100.0
Total	10	1.3	100.0	
Missing				
System	790	98.8		
Total	800	100.0		

VI. A TODOS LOS ENTREVISTADOS

68. CUAL/UALES DE LAS SIGUIENTES INSTITUCIONES DEL ESTADO CREE QUE DEBERIA APOYAR AL SECTOR INFORMAL? Y COMO?

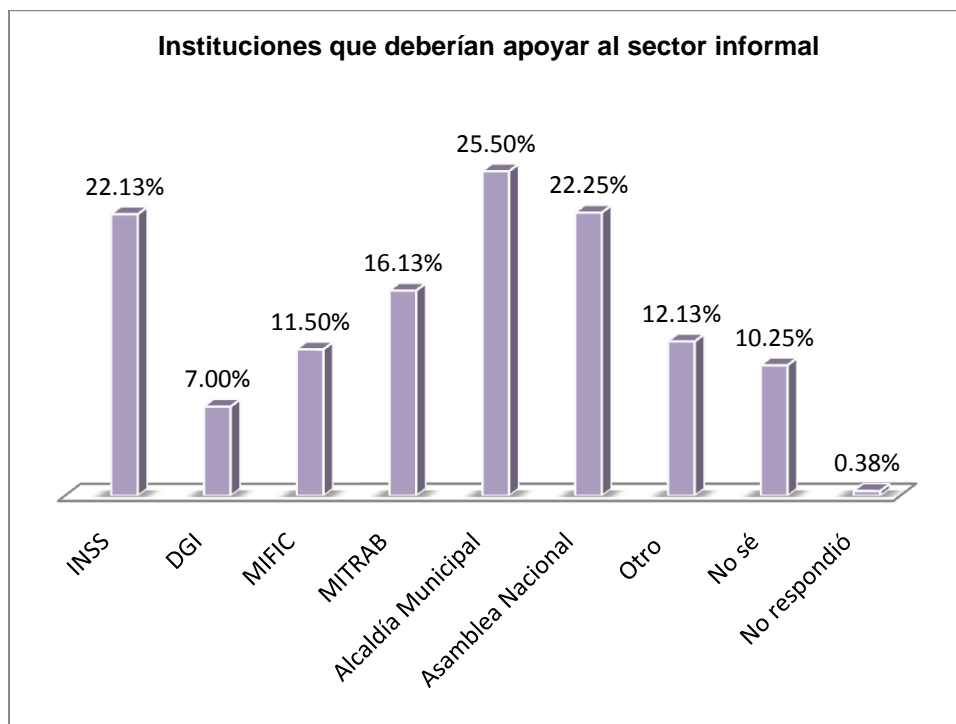

Apoyo del INSS al sector Informal

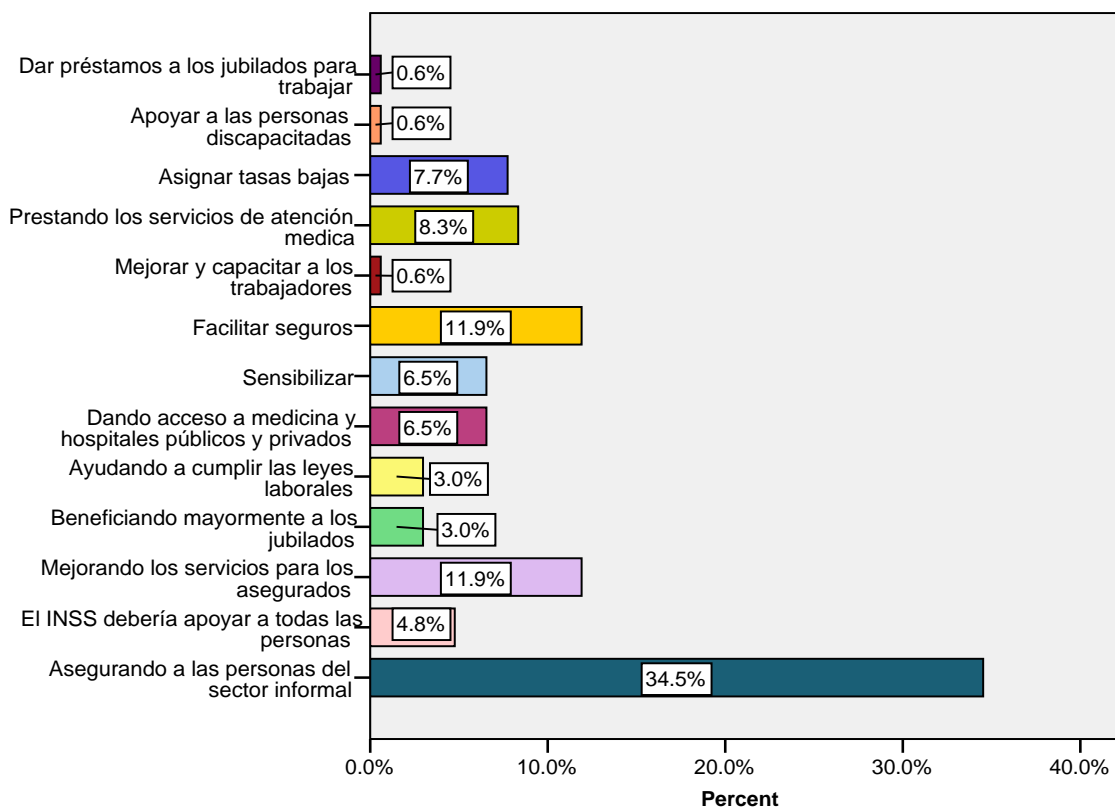

Apoyo de la DGI al sector Informal

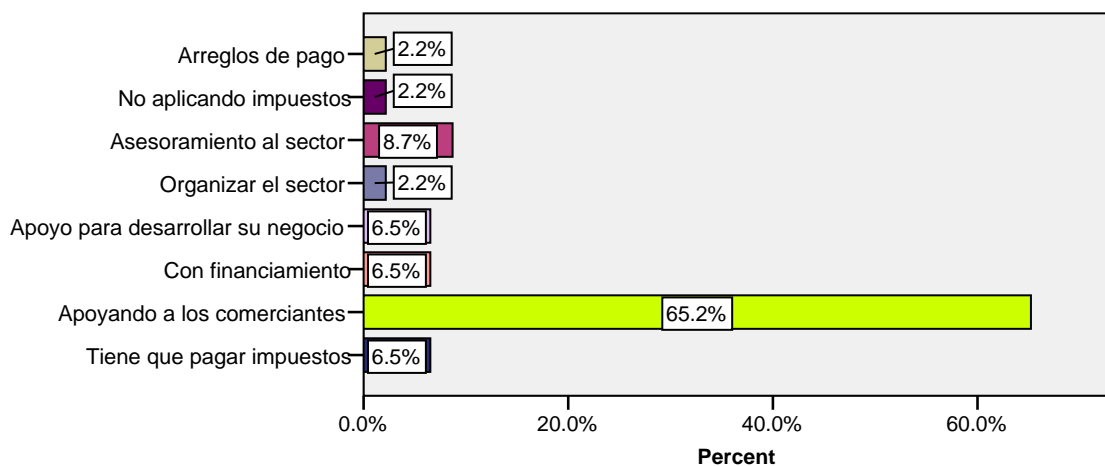

Apoyo del MIFIC al sector Informal

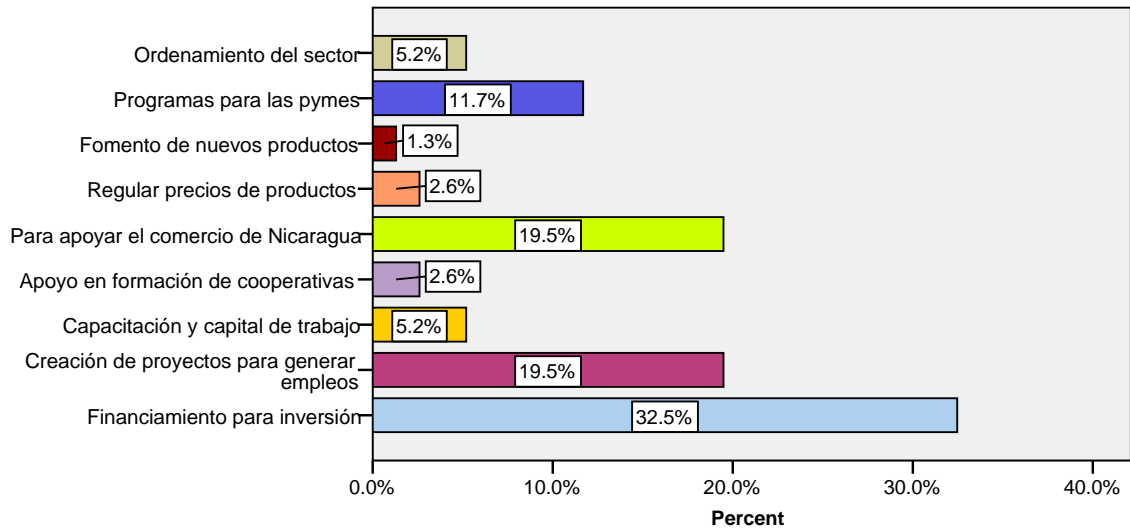

Apoyo del MITRAB al sector Informal

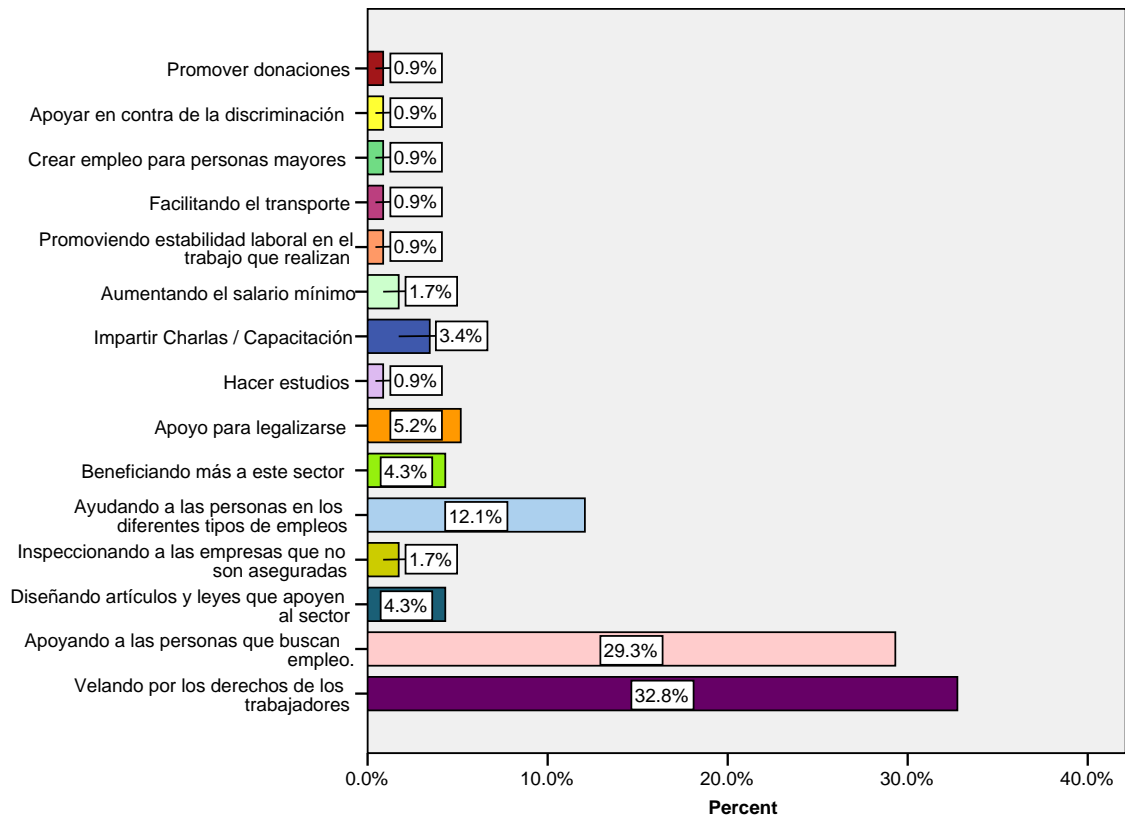

Apoyo de la Alcaldía Municipal para el sector infomal

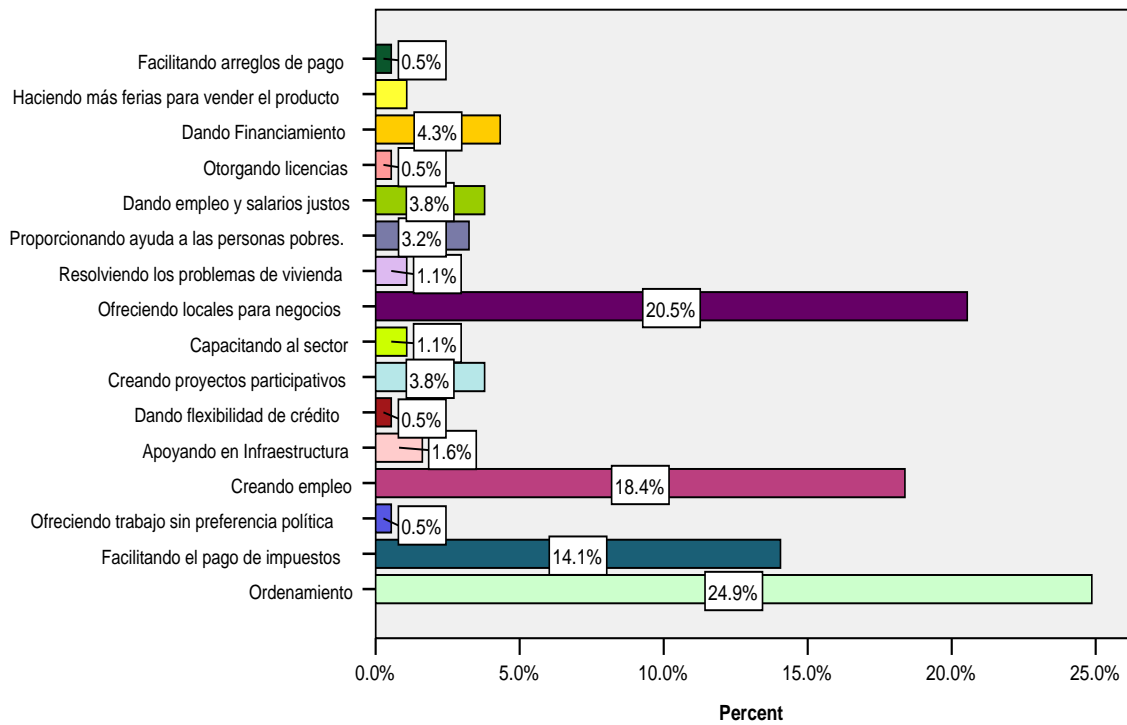

Apoyo de la Asamblea Nacional al sector Informal

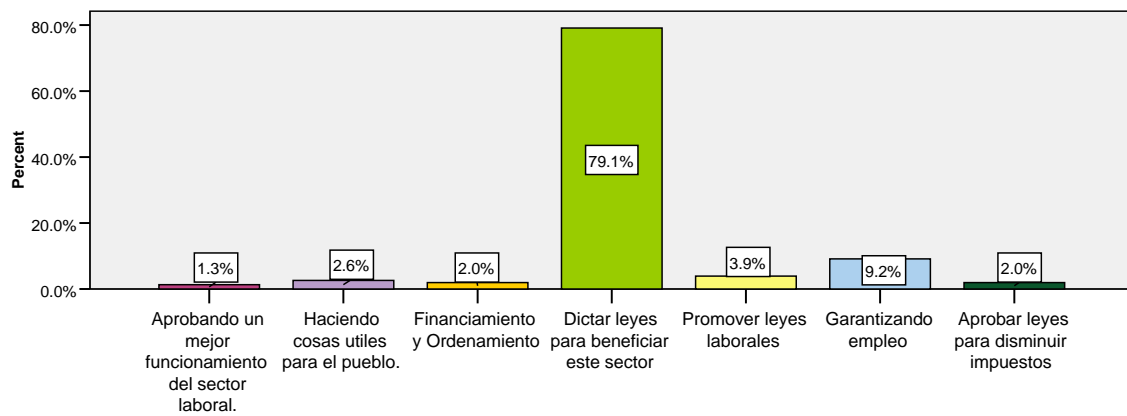

Otras formas de apoyar al sector informal

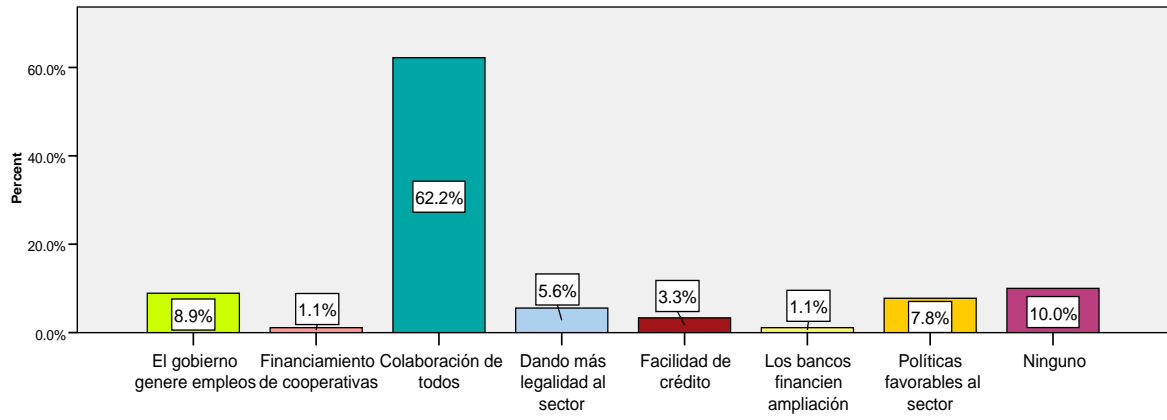

Cruces de Variables

1. Pregunta 7 y 8

Personas que viven en el hogar * Número de miembros que generan ingreso Crosstabulation

			Número de miembros que generan ingreso											Total
			1	2	3	4	5	6	7	0	12	10	No respondió	1
Personas que viven en el hogar	1- 3	Count	85	68	10	1	0	0	1	4	0	0	4	173
		% of Total	10.6%	8.5%	1.3%	.1%	.0%	.0%	.1%	.5%	.0%	.0%	.5%	21.6%
	4 - 6	Count	128	182	88	21	10	5	1	5	0	0	3	443
		% of Total	16.0%	22.8%	11.0%	2.6%	1.3%	.6%	.1%	.6%	.0%	.0%	.4%	55.4%
	+7	Count	26	61	35	28	10	3	2	2	1	1	4	173
		% of Total	3.3%	7.6%	4.4%	3.5%	1.3%	.4%	.3%	.3%	.1%	.1%	.5%	21.6%
Total	No respondió	Count	3	2	0	0	1	0	2	0	0	1	2	11
		% of Total	.4%	.3%	.0%	.0%	.1%	.0%	.3%	.0%	.0%	.1%	.3%	1.4%
		Count	242	313	133	50	21	8	6	11	1	2	13	800
		% of Total	30.3%	39.1%	16.6%	6.3%	2.6%	1.0%	.8%	1.4%	.1%	.3%	1.6%	100.0%

2. Pregunta 37 y pregunta 40

¿Qué actividad de trabajo económica desempeña? * C\$ Crosstabulation

			C\$								Total	
			C\$ 500 a C\$1,000	C\$ 1,001 a C\$1,500	C\$ 1,501 a C\$ 2,000	C\$ 2,001 a C\$ 2,500	C\$ 2,501 a 3,000	C\$ 3,001 a C\$ 3,500	C\$ 3,501 a C\$4,000	Más de C\$ 4,000	Menos de C\$ 500	C\$ 500 a C\$1,000
¿Qué actividad de trabajo económica desempeña?	Servicio	Count	15	21	27	14	25	7	6	26	3	144
		% of Total	6.3%	8.8%	11.3%	5.8%	10.4%	2.9%	2.5%	10.8%	1.3%	60.0%
	Comercio	Count	16	11	17	4	16	4	3	10	2	83

	% of Total	6.7%	4.6%	7.1%	1.7%	6.7%	1.7%	1.3%	4.2%	.8%	34.6%
Agrícola	Count	0	1	0	0	0	0	0	1	0	2
	% of Total	.0%	.4%	.0%	.0%	.0%	.0%	.0%	.4%	.0%	.8%
Industria	Count	1	1	1	0	3	0	0	4	0	10
	% of Total	.4%	.4%	.4%	.0%	1.3%	.0%	.0%	1.7%	.0%	4.2%
Otra	Count	0	0	0	0	0	0	0	1	0	1
	% of Total	.0%	.0%	.0%	.0%	.0%	.0%	.0%	.4%	.0%	.4%
Total	Count	32	34	45	18	44	11	9	42	5	240
	% of Total	13.3%	14.2%	18.8%	7.5%	18.3%	4.6%	3.8%	17.5%	2.1%	100.0%

3. Pregunta 37 y pregunta 58

¿Qué actividad de trabajo económica desempeña? * ¿Cuál es su ingreso/ganancia aproximado mensualmente de su negocio? Crosstabulation

			¿Cuál es su ingreso/ganancia aproximado mensualmente de su negocio?							Total
			Menos de 1,500	1501-3000	3001- 5000	5001-8000	8001-10000	10001-15000	+15000	Menos de 1,500
¿Qué actividad de trabajo económica desempeña?	Servicio	Count	20	43	32	13	4	2	4	118
		% of Total	6.7%	14.4%	10.7%	4.3%	1.3%	.7%	1.3%	39.5%
	Comercio	Count	55	51	39	14	7	4	2	172
		% of Total	18.4%	17.1%	13.0%	4.7%	2.3%	1.3%	.7%	57.5%
	Agrícola	Count	0	0	0	2	1	0	0	3
		% of Total	.0%	.0%	.0%	.7%	.3%	.0%	.0%	1.0%
	Industria	Count	1	0	2	1	0	1	0	5
		% of Total	.3%	.0%	.7%	.3%	.0%	.3%	.0%	1.7%
	Otra	Count	0	1	0	0	0	0	0	1
		% of Total	.0%	.3%	.0%	.0%	.0%	.0%	.0%	.3%
	Total	Count	76	95	73	30	12	7	6	299

% of Total	25.4%	31.8%	24.4%	10.0%	4.0%	2.3%	2.0%	100.0%
------------	-------	-------	-------	-------	------	------	------	--------

4. Pregunta 18 y Pregunta 19.

			Y en relación a un año atrás ¿Ud. cree que su situación económica personal ó la de su familia mejoró, sigue igual o empeoró?				Total
			Mejóro	Sigue igual	Empeoró	NS/NR	Mejóro
¿Cómo calificaría su situación económica personal y la de su familia?	Muy bien	Count	21	17	8	0	46
		% of Total	2.6%	2.1%	1.0%	.0%	5.8%
	Regular	Count	72	295	126	8	501
		% of Total	9.0%	36.9%	15.8%	1.0%	62.6%
	Muy mal	Count	3	41	189	8	241
		% of Total	.4%	5.1%	23.6%	1.0%	30.1%
NS/NR	Count	1	4	4	3	12	
	% of Total	.1%	.5%	.5%	.4%	1.5%	
Total	Count	97	357	327	19	800	
	% of Total	12.1%	44.6%	40.9%	2.4%	100.0%	

5. Pregunta 21 y Pregunta 22

La pobreza * La pobreza Crosstabulation

			La pobreza				Total
			Solucionado	Peor	Igual	Ns/Nc	
La pobreza	Muy grave	Count	28	429	277	6	740
		% of Total	3.5%	53.6%	34.6%	.8%	92.5%
	Poco grave	Count	4	20	27	0	51
		% of Total	.5%	2.5%	3.4%	.0%	6.4%
	Nada grave	Count	0	2	1	0	3
		% of Total	.0%	.3%	.1%	.0%	.4%
	Ns/Nc	Count	1	4	1	0	6
		% of Total	.1%	.5%	.1%	.0%	.8%
Total	Count		33	455	306	6	800
	% of Total		4.1%	56.9%	38.3%	.8%	100.0%

Inseguridad * Inseguridad Crosstabulation

			Inseguridad				Total
			Solucionado	Peor	Igual	Ns/Nc	
Inseguridad	Muy grave	Count	25	346	231	5	607
		% of Total	3.1%	43.3%	28.9%	.6%	75.9%
	Poco grave	Count	18	49	109	1	177
		% of Total	2.3%	6.1%	13.6%	.1%	22.1%
	Nada grave	Count	2	4	5	0	11
		% of Total	.3%	.5%	.6%	.0%	1.4%
	Ns/Nc	Count	0	2	3	0	5
		% of Total	.0%	.3%	.4%	.0%	.6%
Total	Count		45	401	348	6	800
	% of Total		5.6%	50.1%	43.5%	.8%	100.0%

Drogadicción/las drogas * Drogadicción/las drogas Crosstabulation

			Drogadicción/las drogas				Total
			Solucionado	Peor	Igual	Ns/Nc	
Drogadicción/las drogas	Muy grave	Count	22	427	236	8	693
		% of Total	2.8%	53.4%	29.5%	1.0%	86.6%
	Poco grave	Count	15	21	55	2	93
		% of Total	1.9%	2.6%	6.9%	.3%	11.6%
	Nada grave	Count	0	3	3	0	6
		% of Total	.0%	.4%	.4%	.0%	.8%
	Ns/Nc	Count	1	3	4	0	8
		% of Total	.1%	.4%	.5%	.0%	1.0%
Total	Count		38	454	298	10	800

% of Total	4.8%	56.8%	37.3%	1.3%	100.0%
------------	------	-------	-------	------	--------

El desempleo/falta de trabajo * El desempleo/falta de trabajo Crosstabulation

			El desempleo/falta de trabajo				Total
			Solucionado	Peor	Igual	Ns/Nc	
El desempleo/falta de trabajo	Muy grave	Count	18	455	255	8	736
		% of Total	2.3%	56.9%	31.9%	1.0%	92.0%
	Poco grave	Count	5	25	25	0	55
		% of Total	.6%	3.1%	3.1%	.0%	6.9%
	Nada grave	Count	0	1	1	0	2
		% of Total	.0%	.1%	.1%	.0%	.3%
	Ns/Nc	Count	0	2	5	0	7
		% of Total	.0%	.3%	.6%	.0%	.9%
Total	Count		23	483	286	8	800
	% of Total		2.9%	60.4%	35.8%	1.0%	100.0%

La inflación/aumento de precios * La inflación/aumento de precios Crosstabulation

			La inflación/aumento de precios				Total
			Solucionado	Peor	Igual	Ns/Nc	
La inflación/aumento de precios	Muy grave	Count	18	418	241	5	682
		% of Total	2.3%	52.3%	30.1%	.6%	85.3%
	Poco grave	Count	7	28	63	4	102
		% of Total	.9%	3.5%	7.9%	.5%	12.8%
	Nada grave	Count	0	3	2	0	5
		% of Total	.0%	.4%	.3%	.0%	.6%
	Ns/Nc	Count	1	3	6	1	11
		% of Total	.1%	.4%	.8%	.1%	1.4%
Total	Count		26	452	312	10	800
	% of Total		3.3%	56.5%	39.0%	1.3%	100.0%

El trabajo informal * El trabajo informal Crosstabulation

			El trabajo informal				Total
			Solucionado	Peor	Igual	Ns/Nc	
El trabajo informal	Muy grave	Count	15	361	221	9	606
		% of Total	1.9%	45.1%	27.6%	1.1%	75.8%
	Poco grave	Count	3	54	91	2	150
		% of Total	.4%	6.8%	11.4%	.3%	18.8%
	Nada grave	Count	0	3	18	0	21
		% of Total	.0%	.4%	2.3%	.0%	2.6%
	Ns/Nc	Count	0	7	8	8	23
		% of Total	.0%	.9%	1.0%	1.0%	2.9%
Total	Count		18	425	338	19	800

% of Total	2.3%	53.1%	42.3%	2.4%	100.0%
------------	------	-------	-------	------	--------

El incumplimiento de derechos laborales * El incumplimiento de derechos laborales Crosstabulation

			El incumplimiento de derechos laborales				Total
			Solucionado	Peor	Igual	Ns/Nc	
El incumplimiento de derechos laborales	Muy grave	Count	15	329	229	6	579
		% of Total	1.9%	41.1%	28.6%	.8%	72.4%
	Poco grave	Count	9	32	130	1	172
		% of Total	1.1%	4.0%	16.3%	.1%	21.5%
	Nada grave	Count	4	4	14	3	25
		% of Total	.5%	.5%	1.8%	.4%	3.1%
Total	Ns/Nc	Count	2	9	9	4	24
		% of Total	.3%	1.1%	1.1%	.5%	3.0%
		Count	30	374	382	14	800
		% of Total	3.8%	46.8%	47.8%	1.8%	100.0%

Otro * Otro Crosstabulation

			Otro		Total
			Peor	Ns/Nc	
Otro	Muy grave	Count	1	0	1
		% of Total	3.1%	.0%	3.1%
	Nada grave	Count	0	4	4
		% of Total	.0%	12.5%	12.5%
	Ns/Nc	Count	1	26	27
		% of Total	3.1%	81.3%	84.4%
Total		Count	2	30	32
		% of Total	6.3%	93.8%	100.0%

6. Pregunta 11 y Pregunta 37

Actividad que actualmente realiza * ¿Qué actividad de trabajo económica desempeña? Crosstabulation

			¿Qué actividad de trabajo económica desempeña?					Total
			Servicio	Comercio	Agrícola	Industria	Otra	Servicio
Actividad que actualmente realiza	Empleado asalariado en una empresa, industria, taller o co	Count	73	24	0	8	1	106
		% of Total	14.2%	4.7%	.0%	1.6%	.2%	20.7%
	Asalariado en una finca o en una siembra	Count	1	1	4	0	0	6
		% of Total	.2%	.2%	.8%	.0%	.0%	1.2%
	Asalariado en una oficina pública del gobierno o municipal.	Count	14	0	0	0	0	14
		% of Total	2.7%	.0%	.0%	.0%	.0%	2.7%
	Empresario	Count	4	5	1	1	0	11
		% of Total	.8%	1.0%	.2%	.2%	.0%	2.1%
	Trabaja por su cuenta	Count	139	141	3	2	3	288
		% of Total	27.1%	27.5%	.6%	.4%	.6%	56.1%
	Trabajador en negocio familiar	Count	27	42	0	2	0	71
		% of Total	5.3%	8.2%	.0%	.4%	.0%	13.8%
	No está trabajando y no busca trabajo	Count	0	0	0	0	2	2
		% of Total	.0%	.0%	.0%	.0%	.4%	.4%
	Sólo estudia, no busca trabajo	Count	1	0	0	0	1	2
		% of Total	.2%	.0%	.0%	.0%	.2%	.4%
	No trabaja, es jubilado o pensionado	Count	3	0	0	0	0	3
		% of Total	.6%	.0%	.0%	.0%	.0%	.6%
	Otro	Count	5	0	0	0	2	7
		% of Total	1.0%	.0%	.0%	.0%	.4%	1.4%
	NS/NR	Count	1	0	0	0	0	1
		% of Total	.2%	.0%	.0%	.0%	.0%	.2%
	No respondió	Count	0	1	0	0	1	2
		% of Total	.0%	.2%	.0%	.0%	.2%	.4%

Total	Count	268	214	8	13	10	513
	% of Total	52.2%	41.7%	1.6%	2.5%	1.9%	100.0%

7. Pregunta 37 y Pregunta 41

Salario fijo * ¿Qué actividad de trabajo económica desempeña? Crosstabulation

			¿Qué actividad de trabajo económica desempeña?					Total
			Servicio	Comercio	Agrícola	Industria	Otra	Servicio
Salario fijo	Si	Count	102	25	4	6	2	139
		% of Total	21.8%	5.3%	.9%	1.3%	.4%	29.7%
	No	Count	146	171	4	6	2	329
		% of Total	31.2%	36.5%	.9%	1.3%	.4%	70.3%
Total		Count	248	196	8	12	4	468
		% of Total	53.0%	41.9%	1.7%	2.6%	.9%	100.0%

Vacaciones pagadas-descanso * ¿Qué actividad de trabajo económica desempeña? Crosstabulation

			¿Qué actividad de trabajo económica desempeña?					Total
			Servicio	Comercio	Agrícola	Industria	Otra	Servicio
Vacaciones pagadas-descanso	Si	Count	51	10	1	4	2	68
		% of Total	10.9%	2.1%	.2%	.9%	.4%	14.5%
	No	Count	197	187	7	8	2	401
		% of Total	42.0%	39.9%	1.5%	1.7%	.4%	85.5%
Total		Count	248	197	8	12	4	469
		% of Total	52.9%	42.0%	1.7%	2.6%	.9%	100.0%

Seguro social (INSS) * ¿Qué actividad de trabajo económica desempeña? Crosstabulation

			¿Qué actividad de trabajo económica desempeña?					Total
			Servicio	Comercio	Agrícola	Industria	Otra	Servicio
Seguro social (INSS)	Si	Count	49	8	1	3	1	62
		% of Total	10.4%	1.7%	.2%	.6%	.2%	13.2%
	No	Count	199	189	7	9	3	407
		% of Total	42.4%	40.3%	1.5%	1.9%	.6%	86.8%
Total		Count	248	197	8	12	4	469
		% of Total	52.9%	42.0%	1.7%	2.6%	.9%	100.0%

Salud y atención medica * ¿Qué actividad de trabajo económica desempeña? Crosstabulation

			¿Qué actividad de trabajo económica desempeña?					Total
			Servicio	Comercio	Agrícola	Industria	Otra	Servicio
Salud y atención medica	Si	Count	20	5	1	3	1	30
		% of Total	4.3%	1.1%	.2%	.6%	.2%	6.4%
	No	Count	228	192	7	9	3	439
		% of Total	48.6%	40.9%	1.5%	1.9%	.6%	93.6%
Total		Count	248	197	8	12	4	469
		% of Total	52.9%	42.0%	1.7%	2.6%	.9%	100.0%

Higiene y seguridad laboral * ¿Qué actividad de trabajo económica desempeña? Crosstabulation

			¿Qué actividad de trabajo económica desempeña?					Total
			Servicio	Comercio	Agrícola	Industria	Otra	Servicio
Higiene y seguridad laboral	Si	Count	12	3	2	0	2	19
		% of Total	2.6%	.6%	.4%	.0%	.4%	4.1%
	No	Count	235	194	6	12	2	449
		% of Total	50.2%	41.5%	1.3%	2.6%	.4%	95.9%
Total		Count	247	197	8	12	4	468

% of Total	52.8%	42.1%	1.7%	2.6%	.9%	100.0%
------------	-------	-------	------	------	-----	--------

Treceavo mes * ¿Qué actividad de trabajo económica desempeña? Crosstabulation

			¿Qué actividad de trabajo económica desempeña?					Total
			Servicio	Comercio	Agrícola	Industria	Otra	Servicio
Treceavo mes	Si	Count	47	9	1	5	1	63
		% of Total	10.0%	1.9%	.2%	1.1%	.2%	13.4%
	No	Count	201	188	7	7	3	406
		% of Total	42.9%	40.1%	1.5%	1.5%	.6%	86.6%
Total		Count	248	197	8	12	4	469
		% of Total	52.9%	42.0%	1.7%	2.6%	.9%	100.0%

Capacitación técnica si es necesaria * ¿Qué actividad de trabajo económica desempeña? Crosstabulation

			¿Qué actividad de trabajo económica desempeña?					Total
			Servicio	Comercio	Agrícola	Industria	Otra	Servicio
Capacitación técnica si es necesaria	Si	Count	27	3	0	5	2	37
		% of Total	5.8%	.6%	.0%	1.1%	.4%	7.9%
	No	Count	221	194	8	7	2	432
		% of Total	47.1%	41.4%	1.7%	1.5%	.4%	92.1%
Total		Count	248	197	8	12	4	469
		% of Total	52.9%	42.0%	1.7%	2.6%	.9%	100.0%

Pago de horas extras (si las * ¿Qué actividad de trabajo económica desempeña? Crosstabulation

			¿Qué actividad de trabajo económica desempeña?					Total
			Servicio	Comercio	Agrícola	Industria	Otra	Servicio

Pago de horas extras (si las	Si	Count	13	3	0	1	0	17
		% of Total	2.8%	.6%	.0%	.2%	.0%	3.6%
	No	Count	234	194	8	11	4	451
		% of Total	50.0%	41.5%	1.7%	2.4%	.9%	96.4%
Total		Count	247	197	8	12	4	468
		% of Total	52.8%	42.1%	1.7%	2.6%	.9%	100.0%

Todas * ¿Qué actividad de trabajo económica desempeña? Crosstabulation

			¿Qué actividad de trabajo económica desempeña?					Total
			Servicio	Comercio	Agrícola	Industria	Otra	Servicio
Todas	Si	Count	10	1	0	0	0	11
		% of Total	2.1%	.2%	.0%	.0%	.0%	2.3%
	No	Count	238	196	8	12	4	458
		% of Total	50.7%	41.8%	1.7%	2.6%	.9%	97.7%
Total		Count	248	197	8	12	4	469
		% of Total	52.9%	42.0%	1.7%	2.6%	.9%	100.0%

Ninguna * ¿Qué actividad de trabajo económica desempeña? Crosstabulation

			¿Qué actividad de trabajo económica desempeña?					Total
			Servicio	Comercio	Agrícola	Industria	Otra	Servicio
Ninguna	Si	Count	130	165	4	5	2	306
		% of Total	27.7%	35.2%	.9%	1.1%	.4%	65.2%
	No	Count	118	32	4	7	2	163
		% of Total	25.2%	6.8%	.9%	1.5%	.4%	34.8%
Total		Count	248	197	8	12	4	469
		% of Total	52.9%	42.0%	1.7%	2.6%	.9%	100.0%

8. Pregunta 11, 37 y 41

Actividad que actualmente realiza * ¿Qué actividad de trabajo económica desempeña? * Salario fijo Crosstabulation

Salario fijo				¿Qué actividad de trabajo económica desempeña?					Total
				Servicio	Comercio	Agrícola	Industria	Otra	Servicio
Si	Actividad que actualmente realiza	Empleado asalariado en una empresa, industria, taller o co	Count	48	13	0	6	1	68
			% of Total	34.5%	9.4%	.0%	4.3%	.7%	48.9%
		Asalariado en una finca o en una siembra	Count	1	1	4	0	0	6
			% of Total	.7%	.7%	2.9%	.0%	.0%	4.3%
		Asalariado en una oficina pública del gobierno o municipal.	Count	12	0	0	0	0	12
			% of Total	8.6%	.0%	.0%	.0%	.0%	8.6%
		Empresario	Count	1	1	0	0	0	2
			% of Total	.7%	.7%	.0%	.0%	.0%	1.4%
		Trabaja por su cuenta	Count	27	5	0	0	0	32
			% of Total	19.4%	3.6%	.0%	.0%	.0%	23.0%
		Trabajador en negocio familiar	Count	8	5	0	0	0	13
			% of Total	5.8%	3.6%	.0%	.0%	.0%	9.4%
		No trabaja, es jubilado o pensionado	Count	1	0	0	0	0	1
			% of Total	.7%	.0%	.0%	.0%	.0%	.7%
	Otro	Count	4	0	0	0	0	4	
		% of Total	2.9%	.0%	.0%	.0%	.0%	2.9%	
	No respondió	Count	0	0	0	0	1	1	
		% of Total	.0%	.0%	.0%	.0%	.7%	.7%	
	Total	Count	102	25	4	6	2	139	
		% of Total	73.4%	18.0%	2.9%	4.3%	1.4%	100.0%	
No	Actividad que actualmente realiza	Empleado asalariado en una empresa, industria, taller o co	Count	20	8	0	2	0	30
			% of Total	6.1%	2.4%	.0%	.6%	.0%	9.1%
		Asalariado en una oficina pública del gobierno o municipal.	Count	2	0	0	0	0	2
			% of Total	.6%	.0%	.0%	.0%	.0%	.6%

	Empresario	Count	2	4	1	0	0	7
		% of Total	.6%	1.2%	.3%	.0%	.0%	2.1%
	Trabaja por su cuenta	Count	102	125	3	2	1	233
		% of Total	31.0%	38.0%	.9%	.6%	.3%	70.8%
	Trabajador en negocio familiar	Count	18	33	0	2	0	53
		% of Total	5.5%	10.0%	.0%	.6%	.0%	16.1%
	Otro	Count	1	0	0	0	1	2
		% of Total	.3%	.0%	.0%	.0%	.3%	.6%
	NS/NR	Count	1	0	0	0	0	1
		% of Total	.3%	.0%	.0%	.0%	.0%	.3%
	No respondió	Count	0	1	0	0	0	1
		% of Total	.0%	.3%	.0%	.0%	.0%	.3%
Total		Count	146	171	4	6	2	329
		% of Total	44.4%	52.0%	1.2%	1.8%	.6%	100.0%

Actividad que actualmente realiza * ¿Qué actividad de trabajo económica desempeña? * Vacaciones pagadas-descanso Crosstabulation

Vacaciones pagadas-descanso				¿Qué actividad de trabajo económica desempeña?					Total
				Servicio	Comercio	Agrícola	Industria	Otra	Servicio
Si	Actividad que actualmente realiza	Empleado asalariado en una empresa, industria, taller o co	Count	31	8	0	4	1	44
			% of Total	45.6%	11.8%	.0%	5.9%	1.5%	64.7%
		Asalariado en una finca o en una siembra	Count	0	0	1	0	0	1
			% of Total	.0%	.0%	1.5%	.0%	.0%	1.5%
		Asalariado en una oficina pública del gobierno o municipal.	Count	9	0	0	0	0	9
			% of Total	13.2%	.0%	.0%	.0%	.0%	13.2%
		Empresario	Count	0	1	0	0	0	1
			% of Total	.0%	1.5%	.0%	.0%	.0%	1.5%
		Trabaja por su cuenta	Count	6	1	0	0	0	7
			% of Total	8.8%	1.5%	.0%	.0%	.0%	10.3%

No		Trabajador en negocio familiar	Count	3	0	0	0	0	3	
			% of Total	4.4%	.0%	.0%	.0%	.0%	4.4%	
		Otro	Count	2	0	0	0	0	2	
			% of Total	2.9%	.0%	.0%	.0%	.0%	2.9%	
		No respondió	Count	0	0	0	0	1	1	
			% of Total	.0%	.0%	.0%	.0%	1.5%	1.5%	
		Total	Count	51	10	1	4	2	68	
			% of Total	75.0%	14.7%	1.5%	5.9%	2.9%	100.0%	
		Actividad que actualmente realiza	Empleado asalariado en una empresa, industria, taller o co	Count	37	13	0	4	0	54
			% of Total	9.2%	3.2%	.0%	1.0%	.0%	13.5%	
			Asalariado en una finca o en una siembra	Count	1	1	3	0	0	5
			% of Total	.2%	.2%	.7%	.0%	.0%	1.2%	
			Asalariado en una oficina pública del gobierno o municipal.	Count	5	0	0	0	0	5
			% of Total	1.2%	.0%	.0%	.0%	.0%	1.2%	
			Empresario	Count	3	4	1	0	0	8
			% of Total	.7%	1.0%	.2%	.0%	.0%	2.0%	
			Trabaja por su cuenta	Count	123	130	3	2	1	259
			% of Total	30.7%	32.4%	.7%	.5%	.2%	64.6%	
			Trabajador en negocio familiar	Count	23	38	0	2	0	63
			% of Total	5.7%	9.5%	.0%	.5%	.0%	15.7%	
			No trabaja, es jubilado o pensionado	Count	1	0	0	0	0	1
			% of Total	.2%	.0%	.0%	.0%	.0%	.2%	
			Otro	Count	3	0	0	0	1	4
			% of Total	.7%	.0%	.0%	.0%	.2%	1.0%	
			NS/NR	Count	1	0	0	0	0	1
			% of Total	.2%	.0%	.0%	.0%	.0%	.2%	
			No respondió	Count	0	1	0	0	0	1
		% of Total	.0%	.2%	.0%	.0%	.0%	.2%		
	Total	Count	197	187	7	8	2	401		
		% of Total	49.1%	46.6%	1.7%	2.0%	.5%	100.0%		

Actividad que actualmente realiza * ¿Qué actividad de trabajo económica desempeña? * Seguro social (INSS) Crosstabulation

Seguro social (INSS)				¿Qué actividad de trabajo económica desempeña?					Total
				Servicio	Comercio	Agrícola	Industria	Otra	Servicio
Si	Actividad que actualmente realiza	Empleado asalariado en una empresa, industria, taller o co	Count	27	6	0	3	0	36
			% of Total	43.5%	9.7%	.0%	4.8%	.0%	58.1%
		Asalariado en una finca o en una siembra	Count	0	0	1	0	0	1
			% of Total	.0%	.0%	1.6%	.0%	.0%	1.6%
		Asalariado en una oficina pública del gobierno o municipal.	Count	12	0	0	0	0	12
			% of Total	19.4%	.0%	.0%	.0%	.0%	19.4%
		Trabaja por su cuenta	Count	7	2	0	0	0	9
			% of Total	11.3%	3.2%	.0%	.0%	.0%	14.5%
		Trabajador en negocio familiar	Count	1	0	0	0	0	1
			% of Total	1.6%	.0%	.0%	.0%	.0%	1.6%
		Otro	Count	2	0	0	0	0	2
			% of Total	3.2%	.0%	.0%	.0%	.0%	3.2%
		No respondió	Count	0	0	0	0	1	1
			% of Total	.0%	.0%	.0%	.0%	1.6%	1.6%
	Total	Count	49	8	1	3	1	62	
		% of Total	79.0%	12.9%	1.6%	4.8%	1.6%	100.0%	
No	Actividad que actualmente realiza	Empleado asalariado en una empresa, industria, taller o co	Count	41	15	0	5	1	62
			% of Total	10.1%	3.7%	.0%	1.2%	.2%	15.2%
		Asalariado en una finca o en una siembra	Count	1	1	3	0	0	5
			% of Total	.2%	.2%	.7%	.0%	.0%	1.2%
		Asalariado en una oficina pública del gobierno o municipal.	Count	2	0	0	0	0	2
			% of Total	.5%	.0%	.0%	.0%	.0%	.5%
		Empresario	Count	3	5	1	0	0	9
		% of Total	.7%	1.2%	.2%	.0%	.0%	2.2%	

	Trabaja por su cuenta	Count	122	129	3	2	1	257
		% of Total	30.0%	31.7%	.7%	.5%	.2%	63.1%
	Trabajador en negocio familiar	Count	25	38	0	2	0	65
		% of Total	6.1%	9.3%	.0%	.5%	.0%	16.0%
	No trabaja, es jubilado o pensionado	Count	1	0	0	0	0	1
		% of Total	.2%	.0%	.0%	.0%	.0%	.2%
	Otro	Count	3	0	0	0	1	4
		% of Total	.7%	.0%	.0%	.0%	.2%	1.0%
	NS/NR	Count	1	0	0	0	0	1
		% of Total	.2%	.0%	.0%	.0%	.0%	.2%
	No respondió	Count	0	1	0	0	0	1
		% of Total	.0%	.2%	.0%	.0%	.0%	.2%
Total		Count	199	189	7	9	3	407
		% of Total	48.9%	46.4%	1.7%	2.2%	.7%	100.0%

Actividad que actualmente realiza * ¿Qué actividad de trabajo económica desempeña? * Salud y atención medica Crosstabulation

Salud y atención medica				¿Qué actividad de trabajo económica desempeña?					Total
				Servicio	Comercio	Agrícola	Industria	Otra	Servicio
Si	Actividad que actualmente realiza	Empleado asalariado en una empresa, industria, taller o co	Count	11	4	0	3	0	18
		% of Total	36.7%	13.3%	.0%	10.0%	.0%	60.0%	
	Asalariado en una finca o en una siembra	Count	0	0	1	0	0	1	
		% of Total	.0%	.0%	3.3%	.0%	.0%	3.3%	
	Asalariado en una oficina pública del gobierno o municipal.	Count	6	0	0	0	0	6	
		% of Total	20.0%	.0%	.0%	.0%	.0%	20.0%	
Empresario	Count	0	1	0	0	0	1		

No	Actividad que actualmente realiza	Trabaja por su cuenta	% of Total	.0%	3.3%	.0%	.0%	.0%	3.3%
			Count	2	0	0	0	0	2
			% of Total	6.7%	.0%	.0%	.0%	.0%	6.7%
		Otro	Count	1	0	0	0	0	1
			% of Total	3.3%	.0%	.0%	.0%	.0%	3.3%
		No respondió	Count	0	0	0	0	1	1
			% of Total	.0%	.0%	.0%	.0%	3.3%	3.3%
		Total	Count	20	5	1	3	1	30
			% of Total	66.7%	16.7%	3.3%	10.0%	3.3%	100.0%
		Empleado asalariado en una empresa, industria, taller o co	Count	57	17	0	5	1	80
		Asalariado en una finca o en una siembra	% of Total	13.0%	3.9%	.0%	1.1%	.2%	18.2%
			Count	1	1	3	0	0	5
			% of Total	.2%	.2%	.7%	.0%	.0%	1.1%
		Asalariado en una oficina pública del gobierno o municipal.	Count	8	0	0	0	0	8
		Empresario	% of Total	1.8%	.0%	.0%	.0%	.0%	1.8%
			Count	3	4	1	0	0	8
			% of Total	.7%	.9%	.2%	.0%	.0%	1.8%
		Trabaja por su cuenta	Count	127	131	3	2	1	264
			% of Total	28.9%	29.8%	.7%	.5%	.2%	60.1%
		Trabajador en negocio familiar	Count	26	38	0	2	0	66
			% of Total	5.9%	8.7%	.0%	.5%	.0%	15.0%
		No trabaja, es jubilado o pensionado	Count	1	0	0	0	0	1
			% of Total	.2%	.0%	.0%	.0%	.0%	.2%
		Otro	Count	4	0	0	0	1	5
			% of Total	.9%	.0%	.0%	.0%	.2%	1.1%
		NS/NR	Count	1	0	0	0	0	1
			% of Total	.2%	.0%	.0%	.0%	.0%	.2%
No respondió	Count	0	1	0	0	0	1		
	% of Total	.0%	.2%	.0%	.0%	.0%	.2%		
Total	Count	228	192	7	9	3	439		
	% of Total	51.9%	43.7%	1.6%	2.1%	.7%	100.0%		

Actividad que actualmente realiza * ¿Qué actividad de trabajo económica desempeña? * Higiene y seguridad laboral Crosstabulation

Higiene y seguridad laboral				¿Qué actividad de trabajo económica desempeña?					Total
				Servicio	Comercio	Agrícola	Industria	Otra	Servicio
Si	Actividad que actualmente realiza	Empleado asalariado en una empresa, industria, taller o co	Count	8	3	0		1	12
			% of Total	42.1%	15.8%	.0%		5.3%	63.2%
		Asalariado en una finca o en una siembra	Count	0	0	2		0	2
			% of Total	.0%	.0%	10.5%		.0%	10.5%
		Asalariado en una oficina pública del gobierno o municipal.	Count	2	0	0		0	2
			% of Total	10.5%	.0%	.0%		.0%	10.5%
		Trabaja por su cuenta	Count	1	0	0		0	1
			% of Total	5.3%	.0%	.0%		.0%	5.3%
		Otro	Count	1	0	0		0	1
			% of Total	5.3%	.0%	.0%		.0%	5.3%
		No respondió	Count	0	0	0		1	1
	% of Total	.0%	.0%	.0%		5.3%	5.3%		
	Total	Count	12	3	2		2	19	
		% of Total	63.2%	15.8%	10.5%		10.5%	100.0%	
No	Actividad que actualmente realiza	Empleado asalariado en una empresa, industria, taller o co	Count	60	18	0	8	0	86
			% of Total	13.4%	4.0%	.0%	1.8%	.0%	19.2%
		Asalariado en una finca o en una siembra	Count	1	1	2	0	0	4
			% of Total	.2%	.2%	.4%	.0%	.0%	.9%
		Asalariado en una oficina pública del gobierno o municipal.	Count	11	0	0	0	0	11
			% of Total	2.4%	.0%	.0%	.0%	.0%	2.4%
		Empresario	Count	3	5	1	0	0	9
			% of Total	.7%	1.1%	.2%	.0%	.0%	2.0%
		Trabaja por su cuenta	Count	128	131	3	2	1	265
			% of Total	28.5%	29.2%	.7%	.4%	.2%	59.0%
	Trabajador en negocio	Count	26	38	0	2	0	66	

	familiar	% of Total	5.8%	8.5%	.0%	.4%	.0%	14.7%
	No trabaja, es jubilado o pensionado	Count	1	0	0	0	0	1
		% of Total	.2%	.0%	.0%	.0%	.0%	.2%
	Otro	Count	4	0	0	0	1	5
		% of Total	.9%	.0%	.0%	.0%	.2%	1.1%
	NS/NR	Count	1	0	0	0	0	1
		% of Total	.2%	.0%	.0%	.0%	.0%	.2%
	No respondió	Count	0	1	0	0	0	1
		% of Total	.0%	.2%	.0%	.0%	.0%	.2%
Total		Count	235	194	6	12	2	449
		% of Total	52.3%	43.2%	1.3%	2.7%	.4%	100.0%

Actividad que actualmente realiza * ¿Qué actividad de trabajo económica desempeña? * Treceavo mes Crosstabulation

Treceavo mes				¿Qué actividad de trabajo económica desempeña?					Total
				Servicio	Comercio	Agrícola	Industria	Otra	Servicio
Si	Actividad que actualmente realiza	Empleado asalariado en una empresa, industria, taller o co	Count	26	8	0	5	1	40
			% of Total	41.3%	12.7%	.0%	7.9%	1.6%	63.5%
	Asalariado en una finca o en una siembra	Count	0	0	1	0	0	1	
		% of Total	.0%	.0%	1.6%	.0%	.0%	1.6%	
	Asalariado en una oficina pública del gobierno o municipal.	Count	10	0	0	0	0	10	
		% of Total	15.9%	.0%	.0%	.0%	.0%	15.9%	
	Trabaja por su cuenta	Count	6	1	0	0	0	7	
		% of Total	9.5%	1.6%	.0%	.0%	.0%	11.1%	
Trabajador en negocio familiar	Count	2	0	0	0	0	2		
	% of Total	3.2%	.0%	.0%	.0%	.0%	3.2%		
Otro	Count	3	0	0	0	0	3		

No	Total		% of Total	4.8%	.0%	.0%	.0%	.0%	4.8%
			Count	47	9	1	5	1	63
	Actividad que actualmente realiza		% of Total	74.6%	14.3%	1.6%	7.9%	1.6%	100.0%
	Empleado asalariado en una empresa, industria, taller o co		Count	42	13	0	3	0	58
			% of Total	10.3%	3.2%	.0%	.7%	.0%	14.3%
	Asalariado en una finca o en una siembra		Count	1	1	3	0	0	5
			% of Total	.2%	.2%	.7%	.0%	.0%	1.2%
	Asalariado en una oficina pública del gobierno o municipal.		Count	4	0	0	0	0	4
			% of Total	1.0%	.0%	.0%	.0%	.0%	1.0%
	Empresario		Count	3	5	1	0	0	9
			% of Total	.7%	1.2%	.2%	.0%	.0%	2.2%
	Trabaja por su cuenta		Count	123	130	3	2	1	259
			% of Total	30.3%	32.0%	.7%	.5%	.2%	63.8%
	Trabajador en negocio familiar		Count	24	38	0	2	0	64
			% of Total	5.9%	9.4%	.0%	.5%	.0%	15.8%
	No trabaja, es jubilado o pensionado		Count	1	0	0	0	0	1
			% of Total	.2%	.0%	.0%	.0%	.0%	.2%
	Otro		Count	2	0	0	0	1	3
			% of Total	.5%	.0%	.0%	.0%	.2%	.7%
	NS/NR		Count	1	0	0	0	0	1
		% of Total	.2%	.0%	.0%	.0%	.0%	.2%	
No respondió		Count	0	1	0	0	1	2	
		% of Total	.0%	.2%	.0%	.0%	.2%	.5%	
Total		Count	201	188	7	7	3	406	
		% of Total	49.5%	46.3%	1.7%	1.7%	.7%	100.0%	

Actividad que actualmente realiza * ¿Qué actividad de trabajo económica desempeña? * Capacitación técnica si es necesaria Crosstabulation

Capacitación técnica	¿Qué actividad de trabajo económica desempeña?	Total
----------------------	--	-------

si es necesaria				Servicio	Comercio	Agrícola	Industria	Otra	Servicio
Si	Actividad que actualmente realiza	Empleado asalariado en una empresa, industria, taller o co	Count	14	2		5	1	22
			% of Total	37.8%	5.4%		13.5%	2.7%	59.5%
		Asalariado en una finca o en una siembra	Count	0	1		0	0	1
			% of Total	.0%	2.7%		.0%	.0%	2.7%
		Asalariado en una oficina pública del gobierno o municipal.	Count	7	0		0	0	7
			% of Total	18.9%	.0%		.0%	.0%	18.9%
		Trabaja por su cuenta	Count	5	0		0	0	5
			% of Total	13.5%	.0%		.0%	.0%	13.5%
		Otro	Count	1	0		0	0	1
			% of Total	2.7%	.0%		.0%	.0%	2.7%
		No respondió	Count	0	0		0	1	1
			% of Total	.0%	.0%		.0%	2.7%	2.7%
	Total		Count	27	3		5	2	37
			% of Total	73.0%	8.1%		13.5%	5.4%	100.0%
No	Actividad que actualmente realiza	Empleado asalariado en una empresa, industria, taller o co	Count	54	19	0	3	0	76
			% of Total	12.5%	4.4%	.0%	.7%	.0%	17.6%
		Asalariado en una finca o en una siembra	Count	1	0	4	0	0	5
			% of Total	.2%	.0%	.9%	.0%	.0%	1.2%
		Asalariado en una oficina pública del gobierno o municipal.	Count	7	0	0	0	0	7
			% of Total	1.6%	.0%	.0%	.0%	.0%	1.6%
		Empresario	Count	3	5	1	0	0	9
			% of Total	.7%	1.2%	.2%	.0%	.0%	2.1%
		Trabaja por su cuenta	Count	124	131	3	2	1	261
			% of Total	28.7%	30.3%	.7%	.5%	.2%	60.4%
		Trabajador en negocio familiar	Count	26	38	0	2	0	66
			% of Total	6.0%	8.8%	.0%	.5%	.0%	15.3%
		No trabaja, es jubilado o pensionado	Count	1	0	0	0	0	1
			% of Total	.2%	.0%	.0%	.0%	.0%	.2%
		Otro	Count	4	0	0	0	1	5

		% of Total	.9%	.0%	.0%	.0%	.2%	1.2%
	NS/NR	Count	1	0	0	0	0	1
		% of Total	.2%	.0%	.0%	.0%	.0%	.2%
	No respondió	Count	0	1	0	0	0	1
		% of Total	.0%	.2%	.0%	.0%	.0%	.2%
Total		Count	221	194	8	7	2	432
		% of Total	51.2%	44.9%	1.9%	1.6%	.5%	100.0%

Actividad que actualmente realiza * ¿Qué actividad de trabajo económica desempeña? * Pago de horas extras (si las Crosstabulation

Pago de horas extras				¿Qué actividad de trabajo económica desempeña?					Total
				Servicio	Comercio	Agrícola	Industria	Otra	Servicio
Si	Actividad que actualmente realiza	Empleado asalariado en una empresa, industria, taller o co	Count	12	3		1		16
			% of Total	70.6%	17.6%		5.9%		94.1%
		Trabaja por su cuenta	Count	1	0		0		1
			% of Total	5.9%	.0%		.0%		5.9%
	Total		Count	13	3		1		17
			% of Total	76.5%	17.6%		5.9%		100.0%
No	Actividad que actualmente realiza	Empleado asalariado en una empresa, industria, taller o co	Count	55	18	0	7	1	81
			% of Total	12.2%	4.0%	.0%	1.6%	.2%	18.0%
		Asalariado en una finca o en una siembra	Count	1	1	4	0	0	6
			% of Total	.2%	.2%	.9%	.0%	.0%	1.3%
		Asalariado en una oficina pública del gobierno o municipal.	Count	14	0	0	0	0	14
			% of Total	3.1%	.0%	.0%	.0%	.0%	3.1%
		Empresario	Count	3	5	1	0	0	9
			% of Total	.7%	1.1%	.2%	.0%	.0%	2.0%
		Trabaja por su cuenta	Count	128	131	3	2	1	265
			% of Total	28.4%	29.0%	.7%	.4%	.2%	58.8%
	Trabajador en negocio familiar	Count	26	38	0	2	0	66	
		% of Total	5.8%	8.4%	.0%	.4%	.0%	14.6%	
	No trabaja, es jubilado o pensionado	Count	1	0	0	0	0	1	
		% of Total	.2%	.0%	.0%	.0%	.0%	.2%	

	Otro	Count	5	0	0	0	1	6
		% of Total	1.1%	.0%	.0%	.0%	.2%	1.3%
	NS/NR	Count	1	0	0	0	0	1
		% of Total	.2%	.0%	.0%	.0%	.0%	.2%
	No respondió	Count	0	1	0	0	1	2
		% of Total	.0%	.2%	.0%	.0%	.2%	.4%
Total		Count	234	194	8	11	4	451
		% of Total	51.9%	43.0%	1.8%	2.4%	.9%	100.0%

Actividad que actualmente realiza * ¿Qué actividad de trabajo económica desempeña? * Todas Crosstabulation

Todas				¿Qué actividad de trabajo económica desempeña?					Total
				Servicio	Comercio	Agrícola	Industria	Otra	Servicio
Si	Actividad que actualmente realiza	Empleado asalariado en una empresa, industria, taller o co	Count	5	0				5
			% of Total	45.5%	.0%				45.5%
		Asalariado en una oficina pública del gobierno o municipal.	Count	2	0				2
		Trabaja por su cuenta	Count	3	0				3
			% of Total	27.3%	.0%				27.3%
		Trabajador en negocio familiar	Count	0	1				1
		% of Total	.0%	9.1%				9.1%	
	Total	Count	10	1				11	
		% of Total	90.9%	9.1%				100.0%	
No	Actividad que actualmente realiza	Empleado asalariado en una empresa, industria, taller o co	Count	63	21	0	8	1	93
			% of Total	13.8%	4.6%	.0%	1.7%	.2%	20.3%
		Asalariado en una finca o en una siembra	Count	1	1	4	0	0	6
			% of Total	.2%	.2%	.9%	.0%	.0%	1.3%
		Asalariado en una oficina pública del	Count	12	0	0	0	0	12
		% of Total	2.6%	.0%	.0%	.0%	.0%	2.6%	

	gobierno o municipal. Empresario	Count	3	5	1	0	0	9
		% of Total	.7%	1.1%	.2%	.0%	.0%	2.0%
	Trabaja por su cuenta	Count	126	131	3	2	1	263
		% of Total	27.5%	28.6%	.7%	.4%	.2%	57.4%
	Trabajador en negocio familiar	Count	26	37	0	2	0	65
		% of Total	5.7%	8.1%	.0%	.4%	.0%	14.2%
	No trabaja, es jubilado o pensionado	Count	1	0	0	0	0	1
		% of Total	.2%	.0%	.0%	.0%	.0%	.2%
	Otro	Count	5	0	0	0	1	6
		% of Total	1.1%	.0%	.0%	.0%	.2%	1.3%
	NS/NR	Count	1	0	0	0	0	1
		% of Total	.2%	.0%	.0%	.0%	.0%	.2%
	No respondió	Count	0	1	0	0	1	2
		% of Total	.0%	.2%	.0%	.0%	.2%	.4%
Total		Count	238	196	8	12	4	458
		% of Total	52.0%	42.8%	1.7%	2.6%	.9%	100.0%

Actividad que actualmente realiza * ¿Qué actividad de trabajo económica desempeña? * Ninguna Crosstabulation

				¿Qué actividad de trabajo económica desempeña?					Total
Ninguna				Servicio	Comercio	Agrícola	Industria	Otra	Servicio
Si	Actividad que actualmente realiza	Empleado asalariado en una empresa, industria, taller o co	Count	13	6	0	1	0	20
			% of Total	4.2%	2.0%	.0%	.3%	.0%	6.5%
		Asalariado en una oficina pública del gobierno o municipal.	Count	1	0	0	0	0	1
			% of Total	.3%	.0%	.0%	.0%	.0%	.3%
		Empresario	Count	2	4	1	0	0	7
			% of Total	.7%	1.3%	.3%	.0%	.0%	2.3%
		Trabaja por su cuenta	Count	94	122	3	2	1	222

		% of Total	30.7%	39.9%	1.0%	.7%	.3%	72.5%	
	Trabajador en negocio familiar	Count	18	32	0	2	0	52	
		% of Total	5.9%	10.5%	.0%	.7%	.0%	17.0%	
	Otro	Count	1	0	0	0	1	2	
		% of Total	.3%	.0%	.0%	.0%	.3%	.7%	
	NS/NR	Count	1	0	0	0	0	1	
		% of Total	.3%	.0%	.0%	.0%	.0%	.3%	
	No respondió	Count	0	1	0	0	0	1	
		% of Total	.0%	.3%	.0%	.0%	.0%	.3%	
	Total	Count	130	165	4	5	2	306	
		% of Total	42.5%	53.9%	1.3%	1.6%	.7%	100.0%	
No	Actividad que actualmente realiza	Empleado asalariado en una empresa, industria, taller o co	Count	55	15	0	7	1	78
		% of Total	33.7%	9.2%	.0%	4.3%	.6%	47.9%	
		Asalariado en una finca o en una siembra	Count	1	1	4	0	0	6
		% of Total	.6%	.6%	2.5%	.0%	.0%	3.7%	
		Asalariado en una oficina pública del gobierno o municipal.	Count	13	0	0	0	0	13
		% of Total	8.0%	.0%	.0%	.0%	.0%	8.0%	
		Empresario	Count	1	1	0	0	0	2
		% of Total	.6%	.6%	.0%	.0%	.0%	1.2%	
		Trabaja por su cuenta	Count	35	9	0	0	0	44
		% of Total	21.5%	5.5%	.0%	.0%	.0%	27.0%	
		Trabajador en negocio familiar	Count	8	6	0	0	0	14
		% of Total	4.9%	3.7%	.0%	.0%	.0%	8.6%	
		No trabaja, es jubilado o pensionado	Count	1	0	0	0	0	1
		% of Total	.6%	.0%	.0%	.0%	.0%	.6%	
		Otro	Count	4	0	0	0	0	4
		% of Total	2.5%	.0%	.0%	.0%	.0%	2.5%	
		No respondió	Count	0	0	0	0	1	1
		% of Total	.0%	.0%	.0%	.0%	.6%	.6%	
	Total	Count	118	32	4	7	2	163	

	% of Total	72.4%	19.6%	2.5%	4.3%	1.2%	100.0%
--	------------	-------	-------	------	------	------	--------

9. Pregunta 11 y Pregunta 43

Actividad que actualmente realiza * Porque la empresa a la que trabajo lo hizo Crosstabulation

			Porque la empresa a la que trabajo lo hizo		Total
			Si	No	Si
Actividad que actualmente realiza	Empleado asalariado en una empresa, industria, taller o co	Count	49	9	58
		% of Total	37.4%	6.9%	44.3%
	Asalariado en una finca o en una siembra	Count	2	1	3
		% of Total	1.5%	.8%	2.3%
	Asalariado en una oficina pública del gobierno o municipal.	Count	11	2	13
		% of Total	8.4%	1.5%	9.9%
	Empresario	Count	0	1	1
		% of Total	.0%	.8%	.8%
	Trabaja por su cuenta	Count	27	13	40
		% of Total	20.6%	9.9%	30.5%
	Trabajador en negocio familiar	Count	3	5	8
		% of Total	2.3%	3.8%	6.1%
	No está trabajando y no busca trabajo	Count	0	1	1
		% of Total	.0%	.8%	.8%
	No trabaja, es jubilado o pensionado	Count	1	1	2
		% of Total	.8%	.8%	1.5%
	Tiene condiciones	Count	1	0	1

	físicas que le imposibilita trabajar	% of Total	.8%	.0%	.8%
	Otro	Count	1	2	3
		% of Total	.8%	1.5%	2.3%
	No respondió	Count	1	0	1
		% of Total	.8%	.0%	.8%
Total		Count	96	35	131
		% of Total	73.3%	26.7%	100.0%

Actividad que actualmente realiza * Para tener acceso a servicios de salud Crosstabulation

			Para tener acceso a servicios de salud		Total
			Si	No	Si
Actividad que actualmente realiza	Empleado asalariado en una empresa, industria, taller o co	Count	12	46	58
		% of Total	9.2%	35.1%	44.3%
	Asalariado en una finca o en una siembra	Count	2	1	3
		% of Total	1.5%	.8%	2.3%
	Asalariado en una oficina pública del gobierno o municipal.	Count	2	11	13
		% of Total	1.5%	8.4%	9.9%
	Empresario	Count	0	1	1
		% of Total	.0%	.8%	.8%
	Trabaja por su cuenta	Count	9	31	40
		% of Total	6.9%	23.7%	30.5%
	Trabajador en negocio familiar	Count	2	6	8
		% of Total	1.5%	4.6%	6.1%
	No está trabajando y no busca trabajo	Count	1	0	1
		% of Total	.8%	.0%	.8%
	No trabaja, es jubilado o pensionado	Count	1	1	2
		% of Total	.8%	.8%	1.5%
	Tiene condiciones	Count	0	1	1

	físicas que le imposibilita trabajar	% of Total	.0%	.8%	.8%
	Otro	Count	2	1	3
		% of Total	1.5%	.8%	2.3%
	No respondió	Count	1	0	1
		% of Total	.8%	.0%	.8%
Total		Count	32	99	131
		% of Total	24.4%	75.6%	100.0%

Actividad que actualmente realiza * Para poder jubilarme Crosstabulation

			Para poder jubilarme		Total
			Si	No	Si
Actividad que actualmente realiza	Empleado asalariado en una empresa, industria, taller o co	Count	10	48	58
		% of Total	7.6%	36.6%	44.3%
	Asalariado en una finca o en una siembra	Count	1	2	3
		% of Total	.8%	1.5%	2.3%
	Asalariado en una oficina pública del gobierno o municipal.	Count	4	9	13
		% of Total	3.1%	6.9%	9.9%
	Empresario	Count	0	1	1
		% of Total	.0%	.8%	.8%
	Trabaja por su cuenta	Count	16	24	40
		% of Total	12.2%	18.3%	30.5%
	Trabajador en negocio familiar	Count	1	7	8
		% of Total	.8%	5.3%	6.1%
	No está trabajando y no busca trabajo	Count	1	0	1
		% of Total	.8%	.0%	.8%
	No trabaja, es jubilado o	Count	2	0	2

	pensionado	% of Total	1.5%	.0%	1.5%
	Tiene condiciones físicas que le imposibilita trabajar	Count	0	1	1
	Otro	% of Total	.0%	.8%	.8%
		Count	1	2	3
		% of Total	.8%	1.5%	2.3%
	No respondió	Count	0	1	1
		% of Total	.0%	.8%	.8%
Total		Count	36	95	131
		% of Total	27.5%	72.5%	100.0%

Actividad que actualmente realiza * Para tener protección por maternidad Crosstabulation

			Para tener protección por maternidad		Total
			Si	No	Si
Actividad que actualmente realiza	Empleado asalariado en una empresa, industria, taller o co	Count	2	56	58
		% of Total	1.5%	42.7%	44.3%
	Asalariado en una finca o en una siembra	Count	0	3	3
		% of Total	.0%	2.3%	2.3%
	Asalariado en una oficina pública del gobierno o municipal.	Count	1	12	13
		% of Total	.8%	9.2%	9.9%
	Empresario	Count	0	1	1
		% of Total	.0%	.8%	.8%
	Trabaja por su cuenta	Count	1	39	40
		% of Total	.8%	29.8%	30.5%
	Trabajador en negocio familiar	Count	0	8	8
		% of Total	.0%	6.1%	6.1%

No está trabajando y no busca trabajo	Count	0	1	1
	% of Total	.0%	.8%	.8%
No trabaja, es jubilado o pensionado	Count	0	2	2
	% of Total	.0%	1.5%	1.5%
Tiene condiciones físicas que le imposibilita trabajar	Count	0	1	1
	% of Total	.0%	.8%	.8%
Otro	Count	0	3	3
	% of Total	.0%	2.3%	2.3%
No respondió	Count	0	1	1
	% of Total	.0%	.8%	.8%
Total	Count	4	127	131
	% of Total	3.1%	96.9%	100.0%

Actividad que actualmente realiza * NS/NR Crosstabulation

			NS/NR	Total
			No	No
Actividad que actualmente realiza	Empleado asalariado en una empresa, industria, taller o co	Count	44	44
		% of Total	48.9%	48.9%
	Asalariado en una finca o en una siembra	Count	2	2
		% of Total	2.2%	2.2%
	Asalariado en una oficina pública del gobierno o municipal.	Count	10	10
		% of Total	11.1%	11.1%
	Empresario	Count	2	2
		% of Total	2.2%	2.2%
	Trabaja por su cuenta	Count	23	23
		% of Total	25.6%	25.6%
	Trabajador en negocio	Count	6	6

	familiar	% of Total	6.7%	6.7%
	Tiene condiciones físicas que le imposibilita trabajar	Count	1	1
	Otro	% of Total	1.1%	1.1%
		Count	1	1
	No respondió	% of Total	1.1%	1.1%
		Count	1	1
Total		% of Total	1.1%	1.1%
		Count	90	90
		% of Total	100.0%	100.0%

Actividad que actualmente realiza * Otras Crosstabulation

			Otras	
			Accidentes laborales	Total
Actividad que actualmente realiza	Empleado asalariado en una empresa, industria, taller o co	Count	1	1
		% of Total	100.0%	100.0%
Total		Count	1	1
		% of Total	100.0%	100.0%

10.Pregunta 11 y Pregunta 44

Actividad que actualmente realiza * La empresa a la que trabajo, No me tienen inscrito en el INSS. Crosstabulation

			La empresa a la que trabajo, No me tienen inscrito en el INSS.		Total
			Si	No	Si
Actividad que actualmente realiza	Empleado asalariado en una empresa, industria, taller o co	Count	32	15	47
		% of Total	9.8%	4.6%	14.5%
	Asalariado en una finca o en una siembra	Count	1	3	4
		% of Total	.3%	.9%	1.2%
	Asalariado en una oficina pública del gobierno o municipal.	Count	0	1	1
		% of Total	.0%	.3%	.3%
	Empresario	Count	1	5	6
		% of Total	.3%	1.5%	1.8%
	Trabaja por su cuenta	Count	15	195	210
		% of Total	4.6%	60.0%	64.6%
	Trabajador en negocio familiar	Count	11	42	53
		% of Total	3.4%	12.9%	16.3%
	Otro	Count	0	2	2
		% of Total	.0%	.6%	.6%
	NS/NR	Count	0	1	1
		% of Total	.0%	.3%	.3%
	No respondió	Count	1	0	1
		% of Total	.3%	.0%	.3%
Total		Count	61	264	325
		% of Total	18.8%	81.2%	100.0%

Actividad que actualmente realiza * Los servicios son de mala calidad Crosstabulation

			Los servicios son de mala calidad		Total
			Si	No	Si
Actividad que actualmente realiza	Empleado asalariado en una empresa, industria, taller o co	Count	2	45	47
		% of Total	.6%	13.8%	14.5%
	Asalariado en una finca o en una siembra	Count	2	2	4
		% of Total	.6%	.6%	1.2%
	Asalariado en una oficina pública del gobierno o municipal.	Count	0	1	1
		% of Total	.0%	.3%	.3%
	Empresario	Count	0	6	6
		% of Total	.0%	1.8%	1.8%
	Trabaja por su cuenta	Count	34	176	210
		% of Total	10.5%	54.2%	64.6%
	Trabajador en negocio familiar	Count	14	39	53
		% of Total	4.3%	12.0%	16.3%
	Otro	Count	0	2	2
		% of Total	.0%	.6%	.6%
	NS/NR	Count	0	1	1
		% of Total	.0%	.3%	.3%
	No respondió	Count	0	1	1
		% of Total	.0%	.3%	.3%
Total		Count	52	273	325
		% of Total	16.0%	84.0%	100.0%

Actividad que actualmente realiza * Las jubilaciones son muy bajas Crosstabulation

			Las jubilaciones son muy bajas		Total
			Si	No	Si
Actividad que actualmente realiza	Empleado asalariado en una empresa, industria, taller o co	Count	1	46	47
		% of Total	.3%	14.2%	14.5%
	Asalariado en una finca o en una siembra	Count	0	4	4
		% of Total	.0%	1.2%	1.2%
	Asalariado en una oficina pública del gobierno o municipal.	Count	0	1	1
		% of Total	.0%	.3%	.3%
	Empresario	Count	1	5	6
		% of Total	.3%	1.5%	1.8%
	Trabaja por su cuenta	Count	20	190	210
		% of Total	6.2%	58.5%	64.6%
	Trabajador en negocio familiar	Count	4	49	53
		% of Total	1.2%	15.1%	16.3%
	Otro	Count	0	2	2
		% of Total	.0%	.6%	.6%
	NS/NR	Count	0	1	1
		% of Total	.0%	.3%	.3%
	No respondió	Count	0	1	1
		% of Total	.0%	.3%	.3%
Total		Count	26	299	325
		% of Total	8.0%	92.0%	100.0%

Actividad que actualmente realiza * Se reduce mi salario Crosstabulation

			Se reduce mi salario		Total
			Si	No	Si
Actividad que actualmente realiza	Empleado asalariado en una empresa, industria, taller o co	Count	9	38	47
		% of Total	2.8%	11.7%	14.5%
	Asalariado en una finca o en una siembra	Count	0	4	4
		% of Total	.0%	1.2%	1.2%
	Asalariado en una oficina pública del gobierno o municipal.	Count	0	1	1
		% of Total	.0%	.3%	.3%
	Empresario	Count	4	2	6
		% of Total	1.2%	.6%	1.8%
	Trabaja por su cuenta	Count	57	153	210
		% of Total	17.5%	47.1%	64.6%
	Trabajador en negocio familiar	Count	13	40	53
		% of Total	4.0%	12.3%	16.3%
	Otro	Count	1	1	2
		% of Total	.3%	.3%	.6%
	NS/NR	Count	0	1	1
		% of Total	.0%	.3%	.3%
	No respondió	Count	0	1	1
		% of Total	.0%	.3%	.3%
Total		Count	84	241	325
		% of Total	25.8%	74.2%	100.0%

Actividad que actualmente realiza * El tiempo de espera para una consulta médica es muy largo Crosstabulation

			El tiempo de espera para una consulta médica es muy largo		Total
			Si	No	Si
Actividad que actualmente realiza	Empleado asalariado en una empresa, industria, taller o co	Count	1	46	47
		% of Total	.3%	14.2%	14.5%
	Asalariado en una finca o en una siembra	Count	0	4	4
		% of Total	.0%	1.2%	1.2%
	Asalariado en una oficina pública del gobierno o municipal.	Count	0	1	1
		% of Total	.0%	.3%	.3%
	Empresario	Count	0	6	6
		% of Total	.0%	1.8%	1.8%
	Trabaja por su cuenta	Count	21	189	210
		% of Total	6.5%	58.2%	64.6%
	Trabajador en negocio familiar	Count	6	47	53
		% of Total	1.8%	14.5%	16.3%
	Otro	Count	0	2	2
		% of Total	.0%	.6%	.6%
	NS/NR	Count	0	1	1
		% of Total	.0%	.3%	.3%
	No respondió	Count	0	1	1
		% of Total	.0%	.3%	.3%
Total		Count	28	297	325
		% of Total	8.6%	91.4%	100.0%

Actividad que actualmente realiza * No hay medicinas Crosstabulation

			No hay medicinas		Total
			Si	No	Si
Actividad que actualmente realiza	Empleado asalariado en una empresa, industria, taller o co	Count	0	47	47
		% of Total	.0%	14.5%	14.5%
	Asalariado en una finca o en una siembra	Count	0	4	4
		% of Total	.0%	1.2%	1.2%
	Asalariado en una oficina pública del gobierno o municipal.	Count	0	1	1
		% of Total	.0%	.3%	.3%
	Empresario	Count	0	6	6
		% of Total	.0%	1.8%	1.8%
	Trabaja por su cuenta	Count	33	177	210
		% of Total	10.2%	54.5%	64.6%
	Trabajador en negocio familiar	Count	2	51	53
		% of Total	.6%	15.7%	16.3%
	Otro	Count	0	2	2
		% of Total	.0%	.6%	.6%
	NS/NR	Count	0	1	1
		% of Total	.0%	.3%	.3%
	No respondió	Count	0	1	1
		% of Total	.0%	.3%	.3%
Total		Count	35	290	325
		% of Total	10.8%	89.2%	100.0%

Actividad que actualmente realiza * No tengo confianza en la atención del INSS Crosstabulation

			No tengo confianza en la atención del INSS		Total
			Si	No	Si
Actividad que actualmente realiza	Empleado asalariado en una empresa, industria, taller o co	Count	4	43	47
		% of Total	1.2%	13.2%	14.5%
	Asalariado en una finca o en una siembra	Count	3	1	4
		% of Total	.9%	.3%	1.2%
	Asalariado en una oficina pública del gobierno o municipal.	Count	1	0	1
		% of Total	.3%	.0%	.3%
	Empresario	Count	1	5	6
		% of Total	.3%	1.5%	1.8%
	Trabaja por su cuenta	Count	19	191	210
		% of Total	5.8%	58.8%	64.6%
	Trabajador en negocio familiar	Count	9	44	53
		% of Total	2.8%	13.5%	16.3%
	Otro	Count	0	2	2
		% of Total	.0%	.6%	.6%
	NS/NR	Count	0	1	1
		% of Total	.0%	.3%	.3%
	No respondió	Count	0	1	1
		% of Total	.0%	.3%	.3%
Total		Count	37	288	325
		% of Total	11.4%	88.6%	100.0%

Actividad que actualmente realiza * Otras Crosstabulation

			Otras										Total	
			Trabaja por cuenta propia	Por la situación económica	Por riesgo laboral	No es necesario, el negocio es pequeño	No le interesa a los jefes	Por falta de tiempo	Nunca ha trabajado en una empresa	Falta de interes	Trámites complicados	No tiene trabajo fijo	Por su edad	Trabaja por cuenta propia
Actividad que actualmente realiza	Empleado asalariado en una empresa, industria, taller	Count	0	0	0	1	2	1	0	0	0	0	0	4
		% of Total	.0%	.0%	.0%	1.4%	2.8%	1.4%	.0%	.0%	.0%	.0%	.0%	5.6%
	Empresario	Count	0	0	1	0	0	0	0	0	0	0	0	1
		% of Total	.0%	.0%	1.4%	.0%	.0%	.0%	.0%	.0%	.0%	.0%	.0%	1.4%
	Trabaja por su cuenta	Count	17	3	0	1	0	9	7	10	1	6	2	56
		% of Total	23.6%	4.2%	.0%	1.4%	.0%	12.5%	9.7%	13.9%	1.4%	8.3%	2.8%	77.8%
	Trabajador en negocio familiar	Count	2	1	0	1	0	0	1	3	0	0	1	9
		% of Total	2.8%	1.4%	.0%	1.4%	.0%	.0%	1.4%	4.2%	.0%	.0%	1.4%	12.5%
	Otro	Count	0	0	0	0	0	0	1	0	0	0	0	1
		% of Total	.0%	.0%	.0%	.0%	.0%	.0%	1.4%	.0%	.0%	.0%	.0%	1.4%
	NS/NR	Count	0	0	0	0	0	0	1	0	0	0	0	1
		% of Total	.0%	.0%	.0%	.0%	.0%	.0%	1.4%	.0%	.0%	.0%	.0%	1.4%
Total		Count	19	4	1	3	2	10	10	13	1	6	3	72
		% of Total	26.4%	5.6%	1.4%	4.2%	2.8%	13.9%	13.9%	18.1%	1.4%	8.3%	4.2%	100.0%

11. Pregunta 52 y Pregunta 54

Sindicato * ¿En su trabajo anterior, recibió capacitación? Crosstabulation

			¿En su trabajo anterior, recibió capacitación?			Total
			Si	No	NA	Si
Sindicato	Sindicato	Count	3	1	0	4
		% of Total	2.4%	.8%	.0%	3.2%
	La propia empresa	Count	97	17	6	120
		% of Total	78.2%	13.7%	4.8%	96.8%
Total		Count	100	18	6	124
		% of Total	80.6%	14.5%	4.8%	100.0%

La propia empresa * ¿En su trabajo anterior, recibió capacitación? Crosstabulation

			¿En su trabajo anterior, recibió capacitación?			Total
			Si	No	NA	Si
La propia empresa	Si	Count	50	13	1	64
		% of Total	40.3%	10.5%	.8%	51.6%
	No	Count	50	5	5	60
		% of Total	40.3%	4.0%	4.0%	48.4%
Total		Count	100	18	6	124
		% of Total	80.6%	14.5%	4.8%	100.0%

INATEC (sin que sea a través de la empresa) * ¿En su trabajo anterior, recibió capacitación? Crosstabulation

			¿En su trabajo anterior, recibió capacitación?			Total
			Si	No	NA	Si
INATEC (sin que sea a través de la empresa)	Si	Count	11	0	2	13
		% of Total	8.9%	.0%	1.6%	10.5%
	No	Count	89	18	4	111
		% of Total	71.8%	14.5%	3.2%	89.5%
Total		Count	100	18	6	124
		% of Total	80.6%	14.5%	4.8%	100.0%

Por mi cuenta * ¿En su trabajo anterior, recibió capacitación? Crosstabulation

			¿En su trabajo anterior, recibió capacitación?			Total
			Si	No	NA	Si
Por mi cuenta	Si	Count	21	5	0	26
		% of Total	16.9%	4.0%	.0%	21.0%
	No	Count	79	13	6	98
		% of Total	63.7%	10.5%	4.8%	79.0%
Total		Count	100	18	6	124
		% of Total	80.6%	14.5%	4.8%	100.0%

Otro * ¿En su trabajo anterior, recibió capacitación? Crosstabulation

			¿En su trabajo anterior, recibió capacitación?			Total
			Si	No	NA	Si
Otro	Si	Count	23	0	3	26
		% of Total	18.7%	.0%	2.4%	21.1%
	No	Count	76	18	3	97
		% of Total	61.8%	14.6%	2.4%	78.9%
Total		Count	99	18	6	123
		% of Total	80.5%	14.6%	4.9%	100.0%

Otros * ¿En su trabajo anterior, recibió capacitación? Crosstabulation

			¿En su trabajo anterior, recibió capacitación?		Total
			Si	NA	Si
Otros	Alcaldía Municipal	Count	1	1	2
		% of Total	6.3%	6.3%	12.5%
	MINED	Count	3	0	3
		% of Total	18.8%	.0%	18.8%
	ONGS	Count	3	0	3
		% of Total	18.8%	.0%	18.8%
	Gobierno	Count	3	1	4
		% of Total	18.8%	6.3%	25.0%
	Federaciones	Count	1	0	1
		% of Total	6.3%	.0%	6.3%
	Persona natural	Count	2	0	2
		% of Total	12.5%	.0%	12.5%
	Cooperativa	Count	1	0	1

	% of Total	6.3%	.0%	6.3%
Total	Count	14	2	16
	% of Total	87.5%	12.5%	100.0%

12. Pregunta 53 y Pregunta 54

Sindicato * En su actual actividad laboral ha recibido capacitación? Crosstabulation

			En su actual actividad laboral ha recibido capacitación?		Total
			Si	No	
Sindicato	Sindicato	Count	3	1	4
		% of Total	2.5%	.8%	3.3%
	La propia empresa	Count	90	28	118
		% of Total	73.8%	23.0%	96.7%
Total		Count	93	29	122
		% of Total	76.2%	23.8%	100.0%

La propia empresa * En su actual actividad laboral ha recibido capacitación? Crosstabulation

			En su actual actividad laboral ha recibido capacitación?		Total
			Si	No	
La propia	Si	Count	51	12	63

empresa	% of Total	41.8%	9.8%	51.6%
No	Count	42	17	59
	% of Total	34.4%	13.9%	48.4%
Total	Count	93	29	122
	% of Total	76.2%	23.8%	100.0%

INATEC (sin que sea a través de la empresa) * En su actual actividad laboral ha recibido capacitación? Crosstabulation

			En su actual actividad laboral ha recibido capacitación?		Total
			Si	No	
INATEC (sin que sea a través de la empresa)	Si	Count	9	4	13
		% of Total	7.4%	3.3%	10.7%
	No	Count	84	25	109
		% of Total	68.9%	20.5%	89.3%
Total		Count	93	29	122
		% of Total	76.2%	23.8%	100.0%

Por mi cuenta * En su actual actividad laboral ha recibido capacitación? Crosstabulation

			En su actual actividad laboral ha recibido capacitación?		Total
			Si	No	
Por mi cuenta	Si	Count	17	8	25
		% of Total	13.9%	6.6%	20.5%
	No	Count	76	21	97

	% of Total	62.3%	17.2%	79.5%
Total	Count	93	29	122
	% of Total	76.2%	23.8%	100.0%

Otro * En su actual actividad laboral ha recibido capacitación? Crosstabulation

			En su actual actividad laboral ha recibido capacitación?		Total
			Si	No	
Otro	Si	Count	20	6	26
		% of Total	16.5%	5.0%	21.5%
	No	Count	73	22	95
		% of Total	60.3%	18.2%	78.5%
Total		Count	93	28	121
		% of Total	76.9%	23.1%	100.0%

Otros * En su actual actividad laboral ha recibido capacitación? Crosstabulation

			En su actual actividad laboral ha recibido capacitación?		Total
			Si	No	
Otros	Alcaldía Municipal	Count	2	0	2
		% of Total	12.5%	.0%	12.5%
	MINED	Count	3	0	3

		% of Total	18.8%	.0%	18.8%
	ONGS	Count	2	1	3
		% of Total	12.5%	6.3%	18.8%
	Gobierno	Count	3	1	4
		% of Total	18.8%	6.3%	25.0%
	Federaciones	Count	0	1	1
		% of Total	.0%	6.3%	6.3%
	Persona natural	Count	2	0	2
		% of Total	12.5%	.0%	12.5%
	Cooperativa	Count	0	1	1
		% of Total	.0%	6.3%	6.3%
Total		Count	12	4	16
		% of Total	75.0%	25.0%	100.0%

13. Pregunta 4 y Pregunta 54

Sindicato * Área de residencia Crosstabulation

			Área de residencia				Total
			Rural	Urbano	No sabe	No respondió	
Sindicato	Si	Count	0	4	0	0	4
		% of Total	.0%	3.2%	.0%	.0%	3.2%
	No	Count	10	109	1	1	121
		% of Total	8.0%	87.2%	.8%	.8%	96.8%
Total		Count	10	113	1	1	125
		% of Total	8.0%	90.4%	.8%	.8%	100.0%

La propia empresa * Área de residencia Crosstabulation

			Área de residencia				Total
			Rural	Urbano	No sabe	No respondió	
La propia empresa	Si	Count	7	57	0	1	65
		% of Total	5.6%	45.6%	.0%	.8%	52.0%
	No	Count	3	56	1	0	60
		% of Total	2.4%	44.8%	.8%	.0%	48.0%
Total		Count	10	113	1	1	125
		% of Total	8.0%	90.4%	.8%	.8%	100.0%

INATEC (sin que sea a través de la empresa) * Área de residencia Crosstabulation

			Área de residencia				Total
			Rural	Urbano	No sabe	No respondió	
INATEC (sin que sea a través de la empresa)	Si	Count	0	13	0	0	13
		% of Total	.0%	10.4%	.0%	.0%	10.4%
	No	Count	10	100	1	1	112
		% of Total	8.0%	80.0%	.8%	.8%	89.6%
Total		Count	10	113	1	1	125
		% of Total	8.0%	90.4%	.8%	.8%	100.0%

Otros * Área de residencia Crosstabulation

			Área de residencia		Total
			Rural	Urbano	Rural
Otros	Alcaldía Municipal	Count	0	2	2
		% of Total	.0%	12.5%	12.5%
	MINED	Count	0	3	3

		% of Total	.0%	18.8%	18.8%
	ONGS	Count	0	3	3
		% of Total	.0%	18.8%	18.8%
	Gobierno	Count	1	3	4
		% of Total	6.3%	18.8%	25.0%
	Federaciones	Count	1	0	1
		% of Total	6.3%	.0%	6.3%
	Persona natural	Count	0	2	2
		% of Total	.0%	12.5%	12.5%
	Cooperativa	Count	0	1	1
		% of Total	.0%	6.3%	6.3%
Total		Count	2	14	16
		% of Total	12.5%	87.5%	100.0%

Por mi cuenta * Área de residencia Crosstabulation

			Área de residencia				Total
			Rural	Urbano	No sabe	No respondió	Rural
Por mi cuenta	Si	Count	1	25	0	0	26
		% of Total	.8%	20.0%	.0%	.0%	20.8%
	No	Count	9	88	1	1	99
		% of Total	7.2%	70.4%	.8%	.8%	79.2%
Total		Count	10	113	1	1	125
		% of Total	8.0%	90.4%	.8%	.8%	100.0%

14. Pregunta 60 y Pregunta 61

Dirección General de Ingresos (DGI) * ¿Paga usted impuestos? Crosstabulation

			¿Paga usted impuestos?			Total
			Si	No	A veces	
Dirección General de Ingresos (DGI)	Si	Count	75	3	0	78
		% of Total	39.5%	1.6%	.0%	41.1%
	No	Count	106	3	3	112
		% of Total	55.8%	1.6%	1.6%	58.9%
Total		Count	181	6	3	190
		% of Total	95.3%	3.2%	1.6%	100.0%

Dirección General de Aduanas (DGA) * ¿Paga usted impuestos? Crosstabulation

			¿Paga usted impuestos?			Total
			Si	No	A veces	
Dirección General de Aduanas (DGA)	Si	Count	2	1	0	3
		% of Total	1.1%	.5%	.0%	1.6%
	No	Count	179	5	3	187
		% of Total	94.2%	2.6%	1.6%	98.4%
Total		Count	181	6	3	190
		% of Total	95.3%	3.2%	1.6%	100.0%

Alcaldía Municipal * ¿Paga usted impuestos? Crosstabulation

			¿Paga usted impuestos?			Total
			Si	No	A veces	
Alcaldía Municipal	Si	Count	159	4	2	165
		% of Total	83.7%	2.1%	1.1%	86.8%

	No	Count	22	2	1	25
		% of Total	11.6%	1.1%	.5%	13.2%
Total		Count	181	6	3	190
		% of Total	95.3%	3.2%	1.6%	100.0%

Otro * ¿Paga usted impuestos? Crosstabulation

			¿Paga usted impuestos?			Total
			Si	No	A veces	
Otro	Si	Count	4	0	0	4
		% of Total	2.1%	.0%	.0%	2.1%
	No	Count	177	6	3	186
		% of Total	93.2%	3.2%	1.6%	97.9%
Total		Count	181	6	3	190
		% of Total	95.3%	3.2%	1.6%	100.0%

15. Pregunta 60 y Pregunta 62

Impuesto al valor agregado (IVA) * ¿Paga usted impuestos? Crosstabulation

			¿Paga usted impuestos?			Total
			Si	No	A veces	
Impuesto al valor agregado (IVA)	Impuesto al valor agregado (IVA)	Count	20	2	0	22
		% of Total	9.0%	.9%	.0%	9.9%
	Impuesto selectivo	Count	164	34	3	201

	de consumo (ISC)	% of Total	73.5%	15.2%	1.3%	90.1%
Total		Count	184	36	3	223
		% of Total	82.5%	16.1%	1.3%	100.0%

Impuesto selectivo de consumo (ISC) * ¿Paga usted impuestos? Crosstabulation

			¿Paga usted impuestos?			Total
			Si	No	A veces	
Impuesto selectivo de consumo (ISC)	Si	Count	3	0	0	3
		% of Total	1.3%	.0%	.0%	1.3%
	No	Count	181	36	3	220
		% of Total	81.2%	16.1%	1.3%	98.7%
Total		Count	184	36	3	223
		% of Total	82.5%	16.1%	1.3%	100.0%

Impuesto sobre la Renta (IR) * ¿Paga usted impuestos? Crosstabulation

			¿Paga usted impuestos?			Total
			Si	No	A veces	
Impuesto sobre la Renta (IR)	Si	Count	67	1	1	69
		% of Total	30.0%	.4%	.4%	30.9%
	No	Count	117	35	2	154
		% of Total	52.5%	15.7%	.9%	69.1%
Total		Count	184	36	3	223
		% of Total	82.5%	16.1%	1.3%	100.0%

Cuota fija * ¿Paga usted impuestos? Crosstabulation

			¿Paga usted impuestos?			Total
			Si	No	A veces	
Cuota fija	Si	Count	113	2	1	116
		% of Total	50.7%	.9%	.4%	52.0%
	No	Count	71	34	2	107
		% of Total	31.8%	15.2%	.9%	48.0%
Total		Count	184	36	3	223
		% of Total	82.5%	16.1%	1.3%	100.0%

Otros * ¿Paga usted impuestos? Crosstabulation

			¿Paga usted impuestos?		Total
			Si	A veces	
Otros	Impuestos de viaje	Count	0	1	1
		% of Total	.0%	20.0%	20.0%
	IBI	Count	3	0	3
		% of Total	60.0%	.0%	60.0%
	Impuesto Rodamiento	Count	1	0	1
		% of Total	20.0%	.0%	20.0%
Total		Count	4	1	5
		% of Total	80.0%	20.0%	100.0%

Ninguno * ¿Paga usted impuestos? Crosstabulation

			¿Paga usted impuestos?			Total
			Si	No	A veces	
Ninguno	Si	Count	1	23	0	24
		% of Total	.5%	10.5%	.0%	10.9%
	No	Count	180	13	3	196
		% of Total	81.8%	5.9%	1.4%	89.1%
Total		Count	181	36	3	220
		% of Total	82.3%	16.4%	1.4%	100.0%